

Agenzia delle Entrate
CATASTO FABBRICATI
Ufficio Provinciale di
Latina

Comune di Itri
S.r.l. 82 Valle Del Liri

civ. SNC

Identificativi Catastali:

Sezione:
Foglio: 1
Particella: 83
Subalterno: 8

Compilata da:

Sabellico Barbara
Iscritto all'albo:
Geometri

Prov. Latina

N. 2456

Planimetria
Foglia n. 1 Scala 1:200

IMMOBILE OGGETTO DI LOCAZIONE

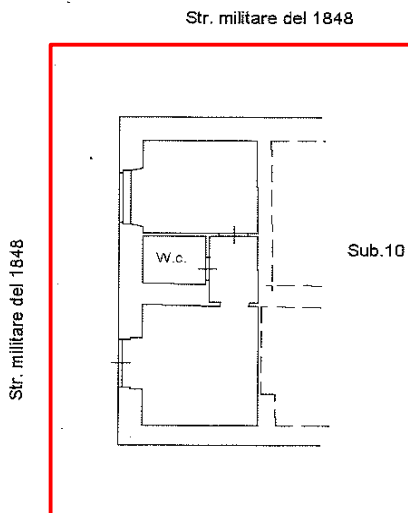

Foglio 3 part.IIa 4

PIANO TERRA H=3.40

NORD

