REGIONE LAZIO

Ente Parco Naturale Regionale Monti Ausoni e Lago di Fondi

Completamento della Sentieristica Circumlacuale all'interno della Riserva Naturale Lago di Canterno

PROGETTO ESECUTIVO

IL PROGETTISTA

Studio Ingegneria Maggi S.r.l.
Il Direttore Tecnico
Dr. Ing. Claudio MAGGI

ORDINE DEGLI INGEGNERI DELLA PROVINCIA DI FROSINONE
Dott. Ing. CLAUDIO MAGGI
Sez. A N. 752
Settori ammessi:
a) Civile e ambientale
b) Industriale
c) Dell'informazione

ALL. P002.2	PLANIMETRIA degli INTERVENTI e SEZIONI TIPO - Sede propria Fumone -	SCALA: VARIE FORMATO: A1 DATA: 2019

STUDIO INGEGNERIA MAGGI S.r.l.
INGEGNERIA ARCHITETTURA IMPIANTISTICA URBANISTICA
Via Casavetere, 25 bis int. A 03014 Fiuggi (FR) tel-fax: 0775/504019

NON E' PERMESSO CONSEGNARE A TERZI O RIPRODURRE QUESTO DOCUMENTO NE' UTILIZZARNE IL CONTENUTO O RENDERLO NOTO A TERZI SENZA LA NOSTRA AUTORIZZAZIONE ESPLICITA.

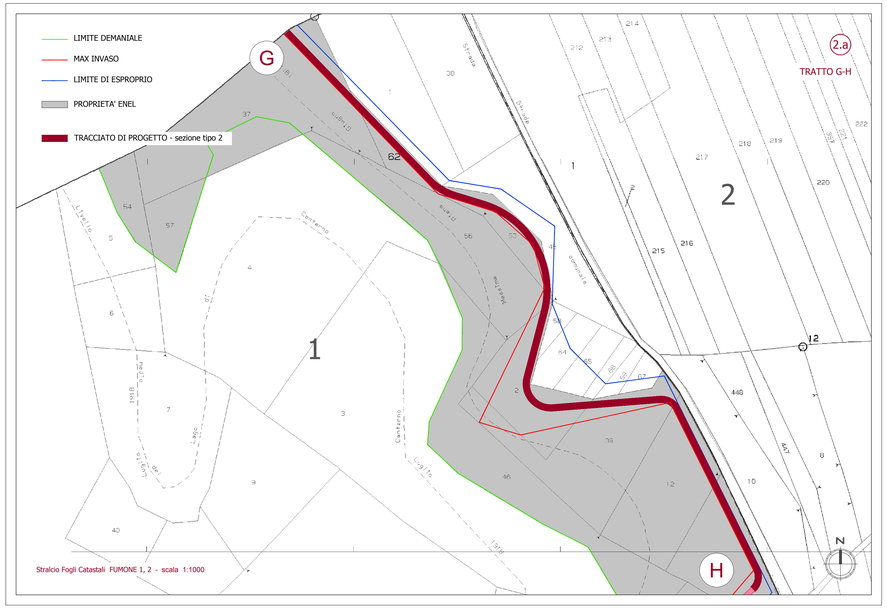

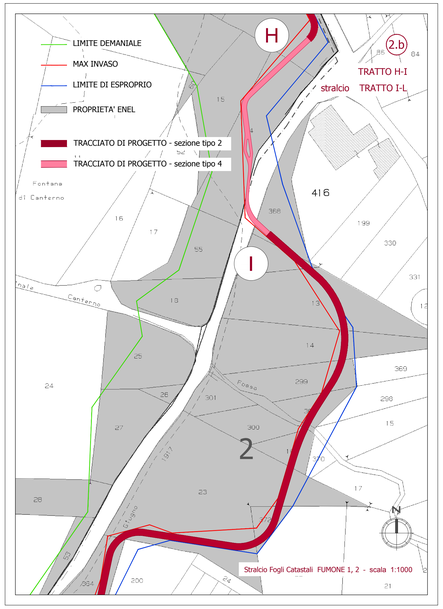

SEZIONE TIPO 2 - sede propria
tratti G-H, I-L

Scala 1:50

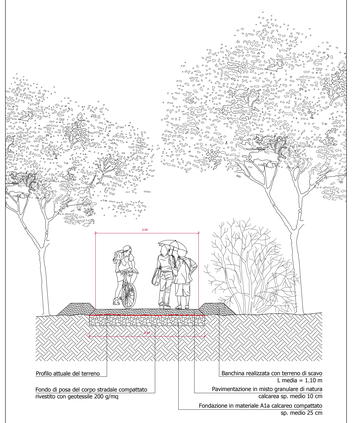

SEZIONE TIPO 4 - sede propria
tratto H-I

Scala 1:50

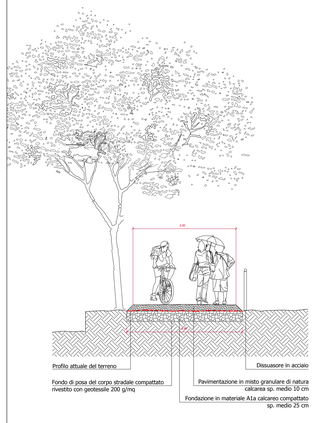

TRACCIATO SU SEDE PROPRIA INDIPENDENTE

interventi nel territorio del Comune di Fumone (2)

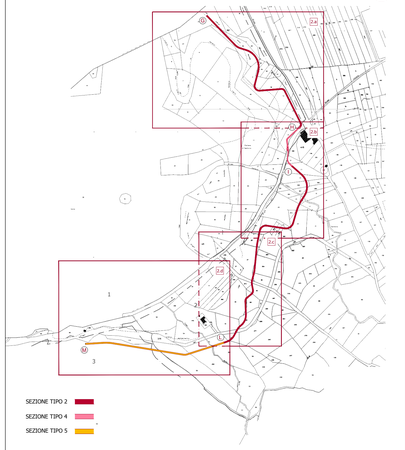

FUMONE - Inquadramento degli interventi su base catastale
scala 1:5000

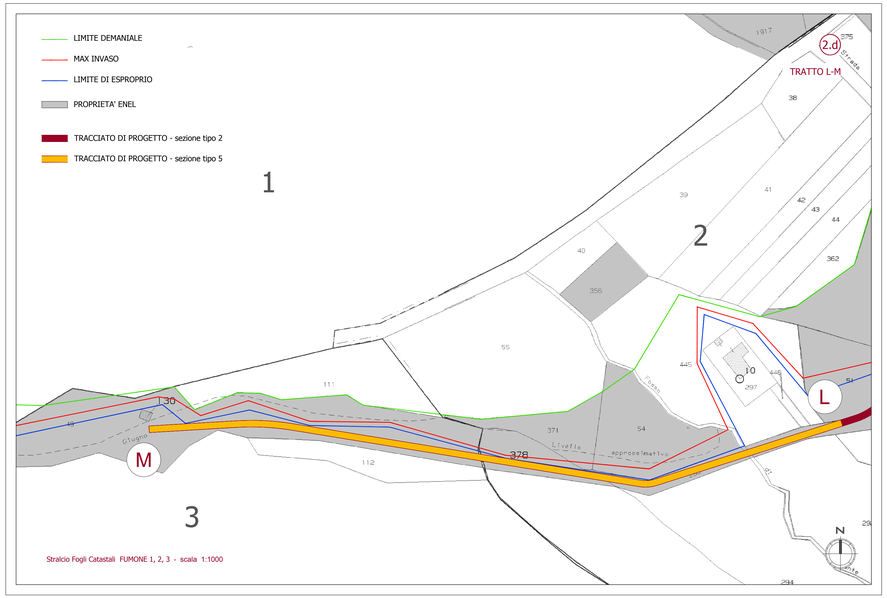

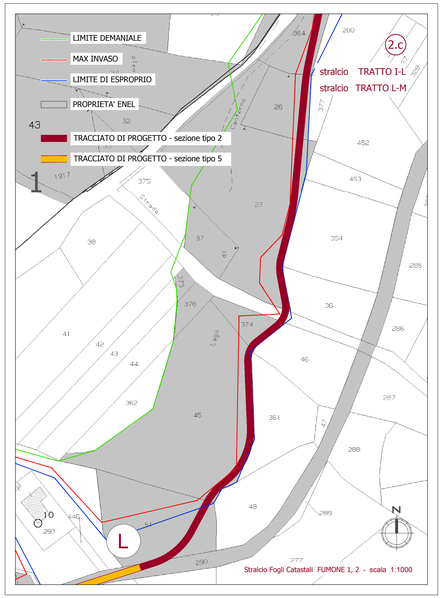

SEZIONE TIPO 5 - sede propria
tratto L-M

Scala 1:50

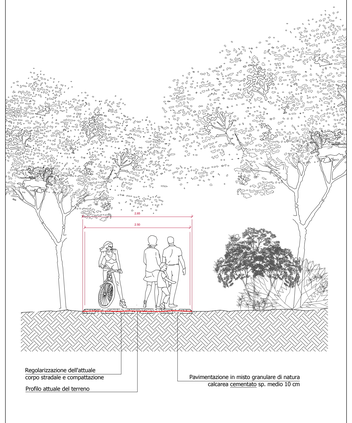

SEZIONE TIPO PASSAGGIO MEZZI PESANTI
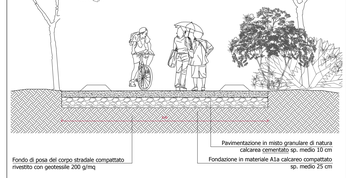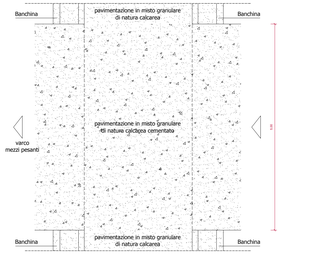
Scala 1:50