

# Nature Protected Areas and Walks in Latium

Six Walks and over a hundred Parks, Nature Reserves and Natural Monuments: an invaluable environmental heritage for our future



## The Lazio Region environmental protection system

Lazio encompasses 3 National Parks and 93 other protected areas that have been established through regional and national legislative or administrative acts. According to their type, these areas can be divided into Parks, Nature Reserves, Natural Monuments or Marine Protected Areas, and globally cover a surface of some 242,000 hectares, corresponding to 14% of the whole regional extension.

Regional Parks are 16 and protect a rich historical and cultural heritage, supporting continuity for agricultural, forestry and traditional handcraft activities.

All this is an environmental heritage made of landscapes, archaeology and biodiversity. Biodiversity that assures a wide extension of woods which produce the air we breathe, the water we drink and the beauty of the landscapes that make our lives precious.

Very strong and rooted are the historical traditions of the single areas, that display a complex interweave with myths, legends and local folklore.

Ancient legacies full of stratifications, where history is a sum of the stories of the places and their human inhabitants since thousands of years.

It's mostly in these areas that policies for nature quality and inclusiveness in all social processes should be adopted.

Protecting the environment and ecologic connections can be a precious opportunity for sustainable development and, furthermore, has a clear educational, revitalising and redeeming influence, mainly for people living in big cities.

Realization Lazio Region - Directorate Economic Programming, European Funds and Natural Heritage  
programmazioneconomica\_parchi@regione.lazio.it - www.parchilazio.it

Texts Diego Mantero, Fabrizio Petrassi, Roberto Simibaldi

Translation Filippo Belsario

Photos Marco Branchi, Alessandra Catenacci, Benedetto Ciacciarelli, Fausto Forcina, Paolo Gherardi, Dario Mancinella, Stefano Mancinelli, Diego Mantero, Emiliano Sabatini, Elena Santini, Adriano Savaretti, Roberto Simibaldi, Gianluca Tempore

Drawings Federico Gemma, Roberto Simibaldi, Archive of the Directorate for Economic Programming, European Funds and Natural Heritage

Cartography Cristiano Fattori, Alessandro Jacobacci, Ilario Iovino

Graphics Roberto Simibaldi, Sirio Santodonato

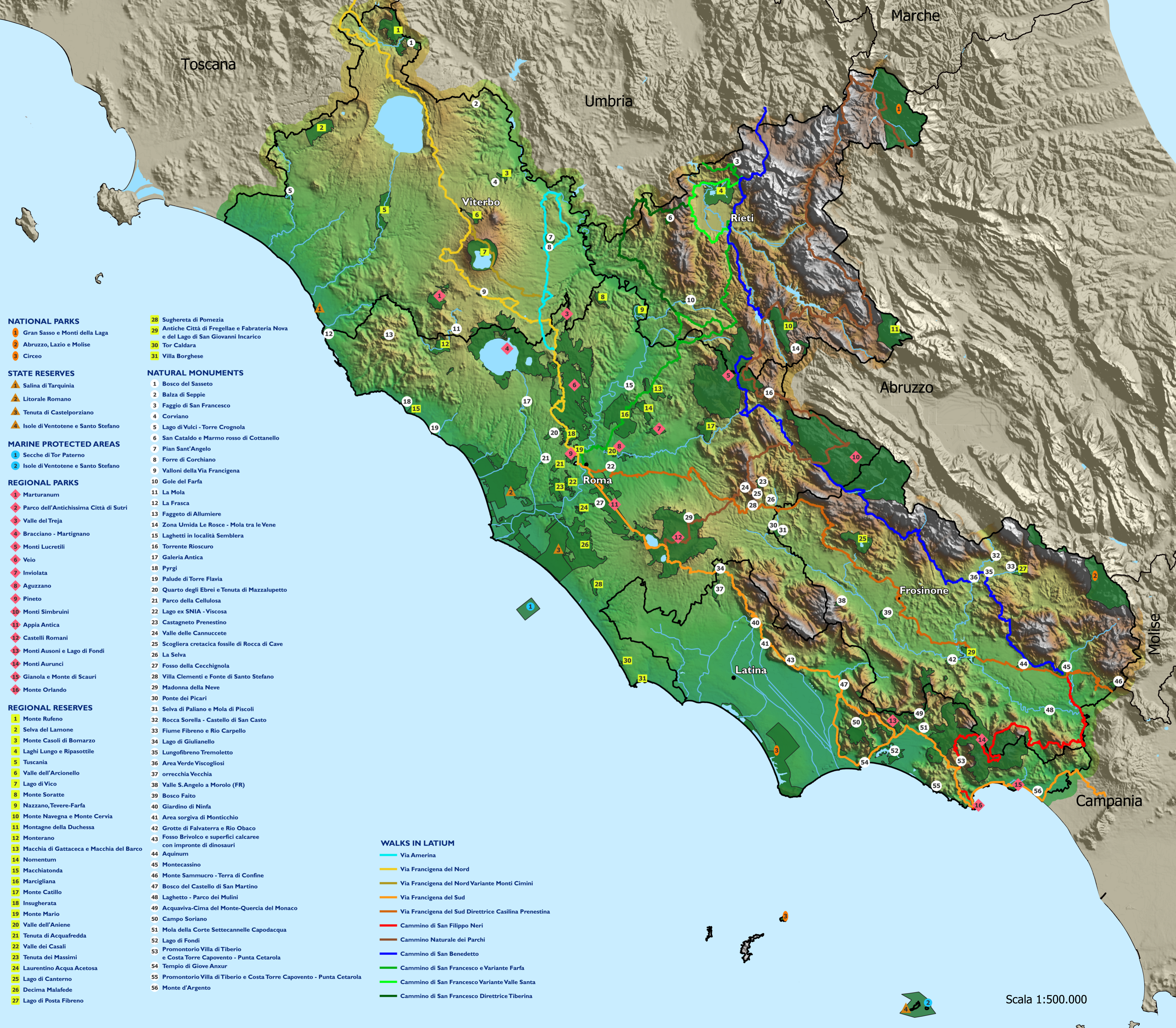

### NATIONAL PARKS

- 1 Gran Sasso e Monti della Laga
- 2 Abruzzo, Lazio e Molise
- 3 Circeo

### STATE RESERVES

- ▲ Salina di Tarquinia
- ▲ Litorale Romano
- ▲ Tenuta di Castelporziano
- ▲ Isole di Ventotene e Santo Stefano

### MARINE PROTECTED AREAS

- 1 Secche di Tor Paterno
- 2 Isole di Ventotene e Santo Stefano

### REGIONAL PARKS

- 1 Marturanum
- 2 Parco dell'Antichissima Città di Sutri
- 3 Valle del Treja
- 4 Bracciano - Martignano
- 5 Monti Lucretili
- 6 Veio
- 7 Inviolata
- 8 Aguzzano
- 9 Pineto
- 10 Monti Simbruini
- 11 Appia Antica
- 12 Castelli Romani
- 13 Monti Ausoni e Lago di Fondi
- 14 Monti Aurunci
- 15 Gianola e Monte di Scauri
- 16 Monte Orlando

### REGIONAL RESERVES

- 1 Monte Rufeno
- 2 Selva del Lamone
- 3 Monte Casoli di Bomarzo
- 4 Laghi Lungo e Ripasottile
- 5 Tuscania
- 6 Valle dell'Arcionello
- 7 Lago di Vico
- 8 Monte Soratte
- 9 Nazzano, Tevere-Farfa
- 10 Monte Navegna e Monte Cervia
- 11 Montagne della Duchessa
- 12 Monterano
- 13 Macchia di Gattaceca e Macchia del Barco
- 14 Nomentum
- 15 Macchiatonda
- 16 Marcigliana
- 17 Monte Catillo
- 18 Insugherata
- 19 Monte Mario
- 20 Valle dell'Aniene
- 21 Tenuta di Acquafredda
- 22 Valle dei Casali
- 23 Tenuta dei Massimi
- 24 Laurentino Acqua Acetosa
- 25 Lago di Canterno
- 26 Decima Malafede
- 27 Lago di Posta Fibreno

### NATURAL MONUMENTS

- 1 Bosco del Sasseto
- 2 Balza di Seppie
- 3 Faggio di San Francesco
- 4 Corviano
- 5 Lago di Vulci - Torre Crognola
- 6 San Cataldo e Marmo rosso di Cottanello
- 7 Pian Sant'Angelo
- 8 Forre di Corchiano
- 9 Valloni della Via Francigena
- 10 Gole del Farfa
- 11 La Mola
- 12 La Frasca
- 13 Faggeto di Allumiere
- 14 Zona Umida Le Rosce - Mola tra le Neve
- 15 Laghetti in località Semblera
- 16 Torrente Rioscuro
- 17 Galleria Antica
- 18 Pyrgi
- 19 Palude di Torre Flavia
- 20 Quarto degli Ebrei e Tenuta di Mazzalupetto
- 21 Parco della Cellulosa
- 22 Lago ex SNIA - Viscosa
- 23 Castagneto Prenestino
- 24 Valle delle Cannucce
- 25 Scogliera cretacea fossile di Rocca di Cave
- 26 La Selva
- 27 Fosso della Cecchignola
- 28 Villa Clementi e Fonte di Santo Stefano
- 29 Madonna della Neve
- 30 Ponte dei Picari
- 31 Selva di Paliano e Mola di Piscoli
- 32 Rocca Sorella - Castello di San Costo
- 33 Fiume Fibreno e Rio Carpello
- 34 Lago di Giulianello
- 35 Lungofibreno Tremoletto
- 36 Area Verde Viscogliosi
- 37 orrecchia Vecchia
- 38 Valle S. Angelo a Morolo (FR)
- 39 Bosco Faito
- 40 Giardino di Ninfa
- 41 Area sorgiva di Monticchio
- 42 Grotte di Falvaterra e Rio Obaco
- 43 Fosso Brivolco e superfici calcaree con impronte di dinosauri
- 44 Aquinum
- 45 Montecassino
- 46 Monte Sammucro - Terra di Confine
- 47 Bosco del Castello di San Martino
- 48 Laghetto - Parco dei Mulini
- 49 Acquaviva-Cima del Monte-Quercia del Monaco
- 50 Campo Soriano
- 51 Mola della Corte Settecannelle Capodacqua
- 52 Lago di Fondi
- 53 Promontorio Villa di Tiberio e Costa Torre Capoveneto - Punta Cetarola
- 54 Tempio di Giove Anxur
- 55 Promontorio Villa di Tiberio e Costa Torre Capoveneto - Punta Cetarola
- 56 Monte d'Argento

### WALKS IN LATIUM

- Via Amerina
- Via Francigena del Nord
- Via Francigena del Nord Variante Monti Cimini
- Via Francigena del Sud
- Via Francigena del Sud Direttrice Casilina Prenestina
- Cammino di San Filippo Neri
- Cammino di San Benedetto
- Cammino di San Francesco e Variante Farfa
- Cammino di San Francesco Variante Valle Santa
- Cammino di San Francesco Direttrice Tiberina

Scala 1:500.000