

# Giugno al Museo



## Laboratori & Visite\* guidate

(\*al museo)



Dom. 14 giugno 2026  
– ore 10.00

«**Quante energie!**».  
Alla scoperta delle  
energie rinnovabili.



Sab. 20 giugno  
2026 – ore 10.00

«**I boschi**».  
Alberi e arbusti  
del Parco:  
riconoscerli e  
proteggerli.



Dom. 21 giugno  
2026 – ore 10.00

«**Che animale c'è?**».  
I carnivori del  
Parco: chi sono, che  
fanno, come si  
studiano.

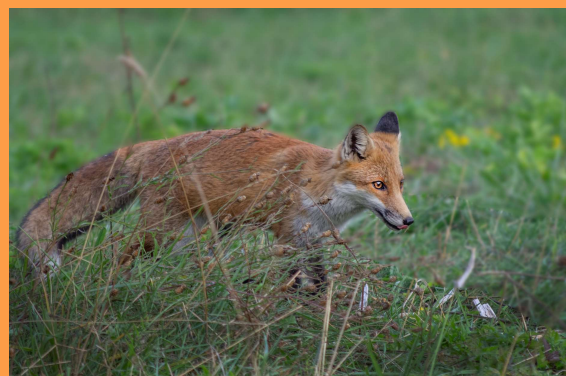

Per i laboratori è gradita la prenotazione. Informazioni 0761 414507

Museo Naturalistico del P. Marturanum  
«Francesco Spallone»  
V.le IV novembre 46/48  
Barbarano Romano



Linea d'intervento  
realizzata con il sostegno  
della Regione Lazio per  
Biblioteche, Musei e Istituti  
similari, Ecomusei e  
Archivi – Piano annuale  
2025, L.R. 24/2019



REGIONE  
LAZIO