

# Regione Lazio

Leggi Regionali

Legge Regionale 12 luglio 2022, n. 13

**MODIFICA DELLA PERIMETRAZIONE DELLA RISERVA NATURALE REGIONALE "TOR  
CALDARA"**

## **IL CONSIGLIO REGIONALE**

**ha approvato**

## **IL PRESIDENTE DELLA REGIONE**

**promulga**

**la seguente legge:**

### **Art. 1**

*(Modifica della perimetrazione della Riserva naturale regionale “Tor Caldara”)*

1. La perimetrazione della Riserva naturale regionale “Tor Caldara”, istituita con legge regionale 26 agosto 1988, n. 50, è modificata secondo la planimetria in scala 1:5000 e la relazione descrittiva di cui, rispettivamente, agli allegati A e B che costituiscono parte integrante della presente legge.
2. Nel territorio oggetto di ampliamento di cui al comma 1 e fino all’approvazione del piano di cui all’articolo 26 della legge regionale 6 ottobre 1997, n. 29 (Norme in materia di aree naturali protette regionali) e successive modifiche, si applicano le misure di salvaguardia previste dall’articolo 8 della l.r. 29/1997 per le zone A di cui all’articolo 7, comma 4, lettera a), numero 1), della medesima l.r. 29/1997.

### **Art. 2**

*(Modifica alla legge regionale 26 agosto 1988, n. 50 “Istituzione della riserva naturale regionale “Tor Caldara” in comune di Anzio”. Disposizioni attuative)*

1. Il comma 1 dell’articolo 4 della l.r. 50/1988 è sostituito dal seguente:  
“1. La gestione della riserva naturale regionale “Tor Caldara” è affidata all’ente regionale di diritto pubblico “Parco regionale dei Castelli Romani” che vi provvede secondo i criteri e le modalità di gestione indicati nel Capo II, sezione I, della l.r. 29/1997 e successive modifiche.”.
2. Entro novanta giorni dalla data di entrata in vigore della presente legge, la Giunta regionale, con propria deliberazione, sentita la commissione consiliare competente permanente:
  - a) individua le modalità operative, anche mediante accordi o convenzioni, per consentire il subentro dell’ente regionale di diritto pubblico “Parco regionale dei Castelli Romani” al Comune di Anzio nella gestione della Riserva naturale regionale “Tor Caldara”;
  - b) definisce le modalità per la continuità dell’impiego del personale attualmente in servizio presso la Riserva naturale regionale “Tor Caldara”.

**La presente legge regionale sarà pubblicata sul Bollettino Ufficiale della Regione. E' fatto obbligo a chiunque spetti di osservarla e di farla osservare come legge della Regione Lazio.**

**Roma li, 12 luglio 2022**

**Il Presidente  
Nicola Zingaretti**

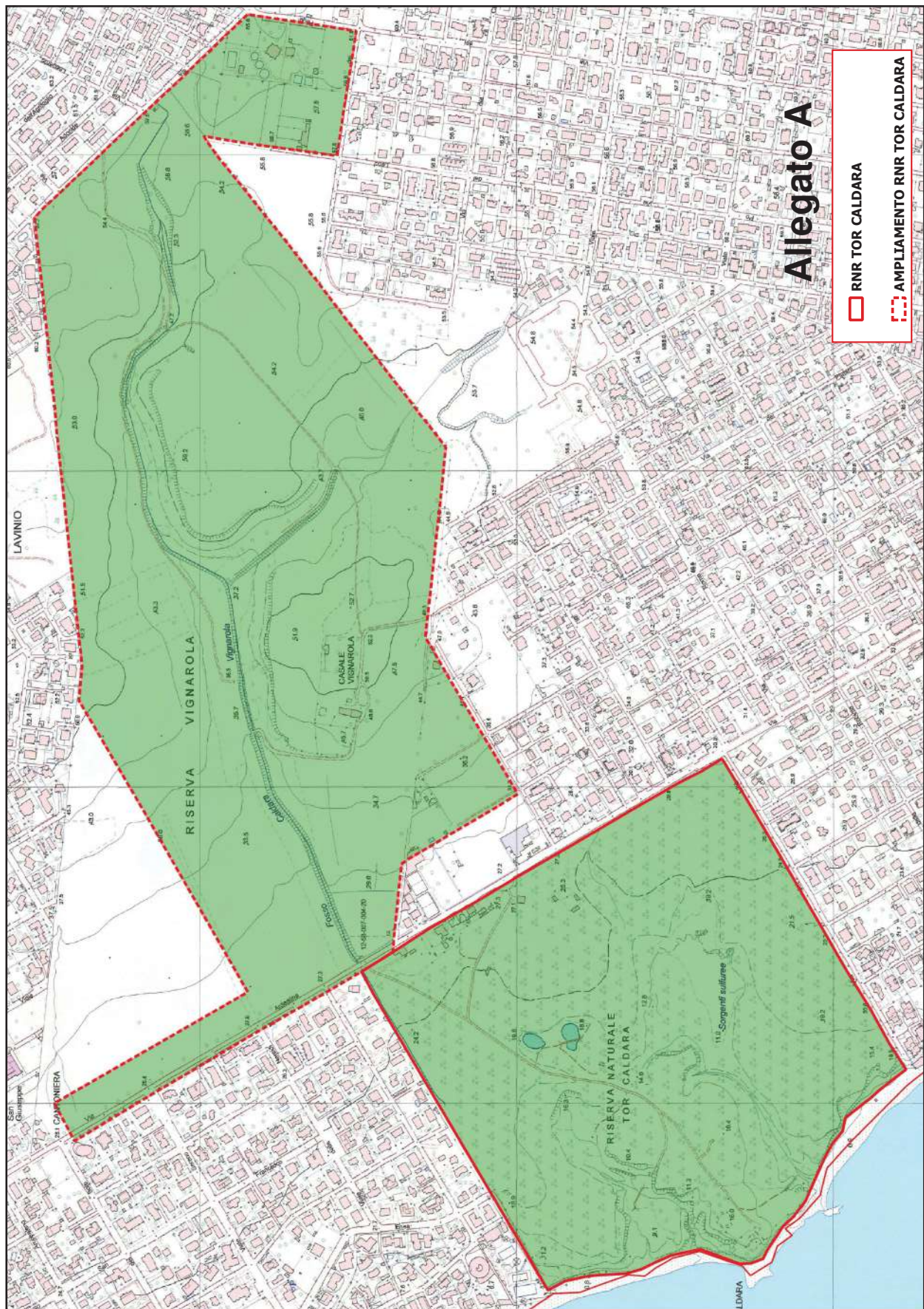

## **ALLEGATO B**

Il perimetro oggetto di ampliamento della Riserva naturale Tor Caldara è compreso tra due assi stradali: la via Ardeatina e lo stradone Sant'Anastasio e i due quartieri di Lavinio e Villa Claudia. Di seguito è riportata la descrizione del perimetro dell'ampliamento, come da cartografia allegata.

Si parte dall'intersezione tra il confine catastale proprietà società immobiliare La Pineta e la via Ardeatina all'altezza del civico 390/b. Si prosegue all'intersezione tra il confine catastale proprietà società immobiliare La Pineta e la ex casa cantoniera ANAS sulla via Ardeatina. Da qui per 50 mt. a monte lungo il confine tra la ex casa cantoniera ANAS e il confine catastale proprietà società immobiliare La Pineta. Si prosegue parallelamente alla via Ardeatina fino all'allineamento con l'antistante via delle Nereidi. Poi perpendicolarmente alla via Ardeatina fino all'intersezione con il confine nord della proprietà società immobiliare La Pineta. Si prosegue dall'intersezione tra il confine catastale società immobiliare La Pineta e lo stradone di Sant'Anastasio (limite proprietà civico 164 su stradone Sant'Anastasio). Si prosegue dall'intersezione con stradone Sant'Anastasio e la strada comunale di via dei Faggi. Poi dall'intersezione tra la strada comunale via dei Faggi e la strada comunale via dei Frassini. Successivamente dall'intersezione strada comunale via dei Frassini con strada comunale via dei Lecci. Si prosegue dall'intersezione strada comunale via dei Lecci con il confine catastale società immobiliare La Pineta. Poi dall'intersezione strada comunale via Primiero con il confine catastale società immobiliare La Pineta fino al punto antistante civico 8a della strada comunale via Primiero. Si prosegue fino all'intersezione con il confine catastale proprietà società immobiliare La Pineta.