

Regione Lazio

Atti del Presidente della Regione Lazio

Decreto del Presidente della Regione Lazio 3 ottobre 2016, n. T00195

Istituzione del Monumento Naturale "Lagheti in località Semblera".

Oggetto: Istituzione del Monumento Naturale “Laghetti in località Semblera”.

IL PRESIDENTE DELLA REGIONE LAZIO

SU PROPOSTA dell'Assessore Rapporti con il Consiglio, Ambiente e Rifiuti;

VISTA la Costituzione della Repubblica Italiana;

VISTO lo Statuto della Regione Lazio e ss.mm.;

VISTA la Legge Regionale 18 febbraio 2002, n. 6 e ss.mm.ii., concernente “Disciplina del Sistema organizzativo della Giunta e del Consiglio e disposizioni relative alla dirigenza del personale regionale”;

VISTO il Regolamento di organizzazione degli uffici e dei servizi della Giunta 6 settembre 2002 n. 1 e ss.mm.ii.;

VISTO l'art. 6 della Legge Regionale 6 ottobre 1997, n. 29 e ss.mm.ii. che stabilisce le modalità per l'istituzione di monumenti naturali a tutela di habitat o ambienti omogenei, sottoponendoli a norme di tutela dirette alla conservazione e alla valorizzazione;

VISTO il combinato disposto tra l'art. 6 comma 3 e l'art. 7 comma 2 della Legge Regionale 6 ottobre 1997, n. 29 e ss.mm.ii. che stabilisce che l'individuazione di aree naturali protette avviene, tra l'altro, utilizzando i demani ed i patrimoni forestali, le previsioni del Piano Territoriale Paesistico vigente relativamente alle aree e ai beni oggetto di tutela, gli studi e le indicazioni di enti ed associazioni culturali e naturalistiche operanti nel territorio della Regione, nonché le indicazioni e le proposte deliberate dagli enti locali;

CONSIDERATO che nello Schema di Piano dei Parchi e delle Riserve approvato dalla Giunta Regionale con Deliberazione del 29 settembre 1992, n. 8098 e del 29 dicembre 1993, n. 11746, l'area dei Laghetti in località Semblera ricade all'interno dell'area di reperimento denominata “Valle del Tevere”, individuata come area protetta di interesse regionale;

VISTO l'articolo 46 della Legge Regionale 6 ottobre 1997, n. 29 e ss.mm.ii. che stabilisce che lo Schema di Piano dei Parchi e delle Riserve, approvato dalla Giunta Regionale con Deliberazione del 29 settembre 1992, n. 8098 e del 29 dicembre 1993, n. 11746, si configura quale strumento di natura programmatica di indirizzo per l'istituzione di aree naturali protette;

VISTA la deliberazione del Consiglio Comunale di Monterotondo n.61 del 08/10/2013 con la quale si propone l'istituzione del Monumento Naturale “Laghetti in località Semblera Monterotondo Scalo”, corredata dalla relazione naturalistica presentata dall'Associazione Teverenatura e redatta da un professionista esperto del settore, e dalla tavola di perimetrazione;

CONSIDERATO che l'area, dell'estensione di 9 ha, come indicata nella cartografia allegata al presente decreto (ALL. A), rappresenta un habitat di particolare interesse per la sosta, lo

svernamento e la nidificazione di molte specie di uccelli acquatici, molte delle quali inserite nell'elenco delle specie comunitarie tutelate dalla Direttiva Uccelli 2009/147/CE;

CONSIDERATO che nell'area sono stati rilevati habitat di interesse comunitario (92A0, 3280, 3130) e la presenza di *Salix alba* e *Populus alba*;

CONSIDERATO che è stata rilevata la presenza di specie ornitiche di rilievo (*Ardea purpurea*, airone rosso, *Ixobrychus minutus*, tarabusino e *Alcedo atthis*, martin pescatore - specie dell'allegato 1 della Dir.2009/147/CE) e da batracofauna ed erpetofauna (*Hyla intermedia*, raganella italiana ed *Elaphe quatuorlineata*, cervone - specie degli allegati II e IV della Dir.92/43/CEE) di interesse comunitario;

CONSIDERATO che l'area dei Laghetti in località Semblera costituisce un ambiente omogeneo di rilevante interesse per cui si ritiene necessario intraprendere azioni di conservazione e di tutela;

PRESO ATTO che con Determinazione n.G04463 del 08/04/2014 l'Agenzia Regionale per i Parchi (ARP) ha concluso la fase di istruttoria tecnica dichiarando la suddetta area idonea per l'istituzione del Monumento Naturale "Laghetti in località Semblera", nel territorio del Comune di Monterotondo (RM);

RITENUTO, pertanto, opportuno ai fini della conservazione dell'area suddetta ed in considerazione delle sue caratteristiche, istituire un Monumento Naturale, ai sensi dell'articolo 6 della Legge Regionale 6 ottobre 1997, n. 29 e ss.mm.ii., affidandone la gestione al comune di Monterotondo che vi provvederà con le proprie strutture tecnico-amministrative, avvalendosi eventualmente, in mancanza delle appropriate figure professionali per gli aspetti tecnico-naturalistici, del supporto delle strutture regionali competenti in materia di aree naturali protette o della Riserva Naturale Regionale Nazzano, Tevere-Farfa;

VISTO il parere favorevole della competente Commissione Consiliare Permanente, espresso nella seduta n.54 del 22 settembre 2016;

DECRETA

1. **DI ISTITUIRE**, ai sensi dell'articolo 6 della Legge Regionale del 6 ottobre del 1997, n. 29 e ss.mm.ii., il Monumento Naturale "Laghetti in località Semblera", nel territorio del Comune di Monterotondo, in provincia di Roma, di estensione pari a 9 ha, individuato nella cartografia allegata al presente Decreto come parte integrante e sostanziale (Allegato A).
2. **DI PREVEDERE**, per quanto riguarda le attività consentite all'interno del Monumento Naturale, che il rilascio di concessioni ed autorizzazioni relative ad interventi, impianti ed opere di qualsiasi natura o comunque lo svolgimento di attività potenzialmente dannose per l'ambiente sia subordinato al rilascio di specifico nulla osta di cui all'articolo 28 della Legge Regionale 6 ottobre 1997, n. 29 e ss.mm.ii. da parte dell'Ente gestore. A tale scopo l'Ente Gestore, in mancanza delle appropriate figure professionali per gli aspetti tecnico-naturalistici, può eventualmente avvalersi in fase istruttoria del

supporto delle strutture regionali competenti in materia di aree naturali protette e dell'Ente di Gestione della Riserva Naturale Regionale Nazzano, Tevere-Farfa, , secondo il principio di leale collaborazione fra enti.

3. **DI AFFIDARE** la gestione del Monumento Naturale al Comune di Monterotondo che provvederà all'adozione del Regolamento di cui all'articolo 27 della Legge Regionale 6 ottobre 1997, n. 29 e ss.mm.ii. ed all'apposizione della tabellazione perimetrale.
4. **DI AFFIDARE** all'ente di gestione la realizzazione e la promozione di interventi educativi e di recupero ambientale finalizzati al mantenimento e al miglioramento delle condizioni ecologiche dell'area al fine di garantire la conservazione del patrimonio naturale, nonché la realizzazione di interventi a basso impatto ambientale finalizzati alla fruizione dell'area da parte della cittadinanza.
5. **DI AFFIDARE** all'Ente di Gestione la notifica del presente decreto ai proprietari, possessori o detentori a qualunque titolo e la trascrizione del vincolo nei registri immobiliari, di cui all'art. 6 comma 3 della Legge Regionale 6 ottobre 1997, n. 29 e ss.mm.ii., provvedendo ove necessario al frazionamento delle particelle catastali.
6. **DI STABILIRE** che il Comune di Monterotondo, per le attività di gestione del Monumento Naturale potrà avvalersi del supporto del personale dell'Ente di Gestione della Riserva Naturale Regionale Nazzano, Tevere-Farfa secondo modalità che saranno concordate tra i due enti.

Avverso il presente Decreto è ammesso ricorso giurisdizionale innanzi al Tribunale Amministrativo Regionale del Lazio nel termine di 60 (sessanta) giorni dalla comunicazione, ovvero ricorso straordinario al Capo dello Stato entro il termine di 120 (centoventi) giorni.

Il presente provvedimento è redatto in duplice originale, uno per gli atti della Direzione Affari Istituzionali, Personale e Sistemi Informativi, Area Attività Istituzionali, l'altro per i successivi adempimenti della struttura competente per materia e sarà pubblicato sul Bollettino Ufficiale Regionale.

Il Presidente
Nicola Zingaretti

Allegato A

Perimetro del Monumento Naturale "Laghetti in località Semlera"

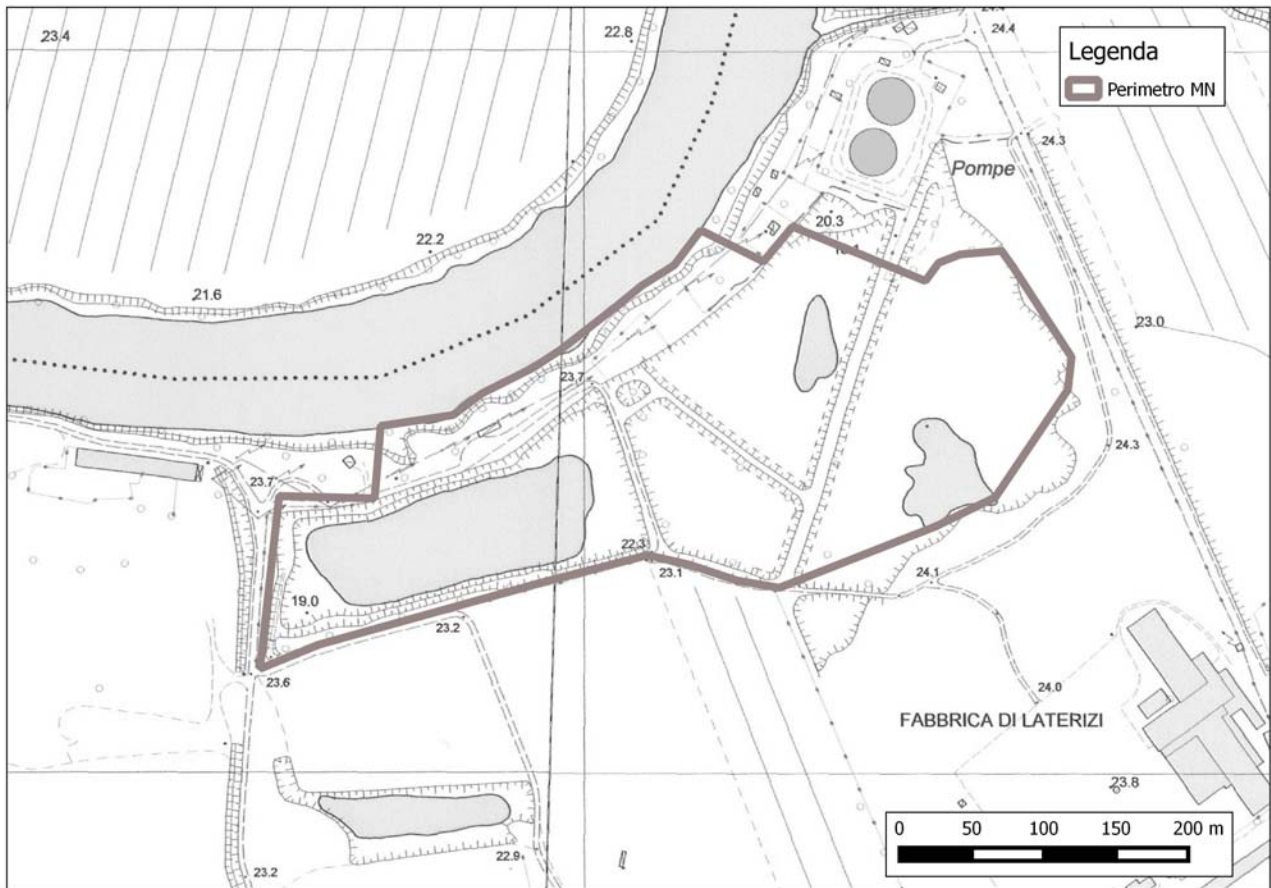

Perimetro del Monumento Naturale su base topografica CTR I:5.000 (non in scala)

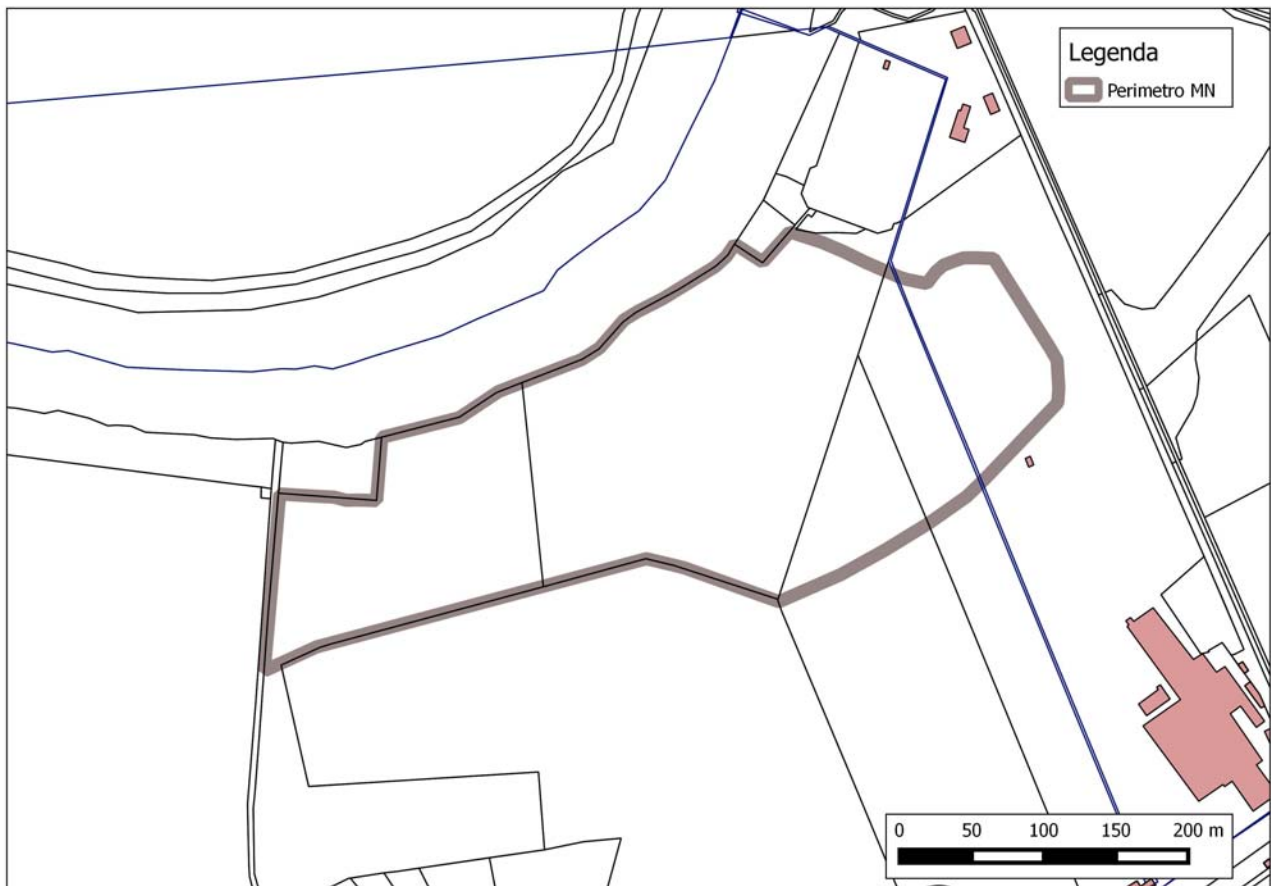

Perimetro del Monumento Naturale su base catastale (non in scala)

Riferimenti catastali (particelle interessate anche solo in parte)
Foglio 24 particella 27, foglio 25 particelle 35, 40, 52, 225

Descrizione del perimetro

nord-ovest : limiti della particella 229, argine del fiume Tevere, limiti della particella 31

ovest: strada

sud: limite delle particelle 52 e 40, limite zona umida (mantenendosi a 10 mt strada di progetto come rappresentata nella deliberazione del Consiglio Comunale di Monterotondo n.81 del 08/10/2013);

est: limite zona umida (mantenendosi a 20 mt strada esistente);

nord-est: limite vegetazione ripariale