

**CAPITALE NATURALE  
E AREE PROTETTE  
PIANIFICAZIONE  
PROGETTAZIONE  
GESTIONE  
Master di II livello**

**A.A. 2019-2020**  
Direttore **Laura Ricci**

DIPARTIMENTO DI PIANIFICAZIONE, DESIGN,  
TECNOLOGIA DELL'ARCHITETTURA



**SAPIENZA**  
UNIVERSITÀ DI ROMA

**Info**

**Contact**

email [mastercnaapp@uniroma1.it](mailto:mastercnaapp@uniroma1.it)  
tel. 0649919081-82

**Sedi**

Dipartimento PDTA  
Via Flaminia, 70 - 00196 Roma



[mastercnaapp](https://www.facebook.com/mastercnaapp)



[www.uniroma1.it](http://www.uniroma1.it)

DIPARTIMENTO DI PIANIFICAZIONE, DESIGN,  
TECNOLOGIA DELL'ARCHITETTURA



**SAPIENZA**  
UNIVERSITÀ DI ROMA

**Consiglio didattico scientifico**

- Serena Baiani**  
*Docente, PDTA Sapienza Università di Roma*
- Giovanna Bianchi**  
*Docente, PDTA Sapienza Università di Roma*
- Pierluigi Capone**  
*Presidente AIDAP*
- Vito Consoli**  
*Direttore, Direzione Regionale Capitale Naturale, Parchi e Aree Protette Regione Lazio*
- Vincenzo Cristallo**  
*Docente, PDTA Sapienza Università di Roma*
- Romeo Di Pietro**  
*Docente, PDTA Sapienza Università di Roma*
- Antonella Galassi**  
*Docente, PDTA Sapienza Università di Roma*
- Andrea Gennai**  
*Responsabile Servizio Tecnico PN Abruzzo, Lazio, Molise*
- Carmela Mariano**  
*Docente, PDTA Sapienza Università di Roma*
- Carlo Martino**  
*Docente, PDTA Sapienza Università di Roma*
- Nino Martino**  
*Direttore tecnico AIGAE*
- Tonino Miccio**  
*Direttore, AMP Punta Campanella*
- Laura Ricci**  
*Docente, PDTA Sapienza Università di Roma*
- Maria Chiara Romano**  
*Docente, PDTA Sapienza Università di Roma*
- Carlo Valorani**  
*Docente, PDTA Sapienza Università di Roma*

**Patrocini**



**Partner**

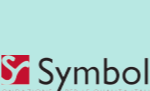

**Il Master**

Nel 2020 prenderà avvio la terza edizione del **Master di 2° livello "Capitale Naturale e Aree Protette. Pianificazione, progettazione e gestione"**, organizzato dal Dipartimento PDTA della Sapienza Università di Roma, con la collaborazione dell'AIDAP, Associazione Italiana Direttori e Funzionari Aree protette.

Il Master è un corso innovativo di eccellenza interdisciplinare che risponde alla domanda di alta formazione e di aggiornamento tecnico-scientifico e culturale proveniente da una vasta gamma di attività collegate sia alla istituzione e pianificazione, alla programmazione, progettazione e gestione delle Aree naturali protette, terrestri e marine, sia ad altre forme di tutela del territorio, dell'ambiente e del paesaggio.

Il percorso formativo risponde dunque all'esigenza, che scaturisce dalla complessità delle città e dei territori contemporanei, di un approccio integrato che coniughi aspetti e politiche tradizionalmente in contrapposizione tra loro, le politiche di tutela e di valorizzazione del sistema ambientale e dei suoi valori ecologici, paesaggistici, culturali, sociali ed economici, perlopiù demandati alle politiche settoriali con quelle di sviluppo del sistema insediativo e del sistema delle infrastrutture.

Per lo svolgimento dei corsi e per l'organizzazione delle attività formative, il Master si avvale:

- ~ delle competenze scientifico disciplinari, sperimentali e formative dei docenti del Dipartimento PDTA;
- ~ delle competenze di Enti pubblici e privati, Associazioni e Organismi a livello locale, nazionale e internazionale delle Aree naturali protette;
- ~ dell'apporto del mondo professionale, della produzione e dei servizi.

**A chi è rivolto**

Il Corso del Master è rivolto a laureati e professionisti in possesso del titolo di laurea magistrale senza alcun vincolo riguardo al tipo di Facoltà di provenienza.

Il Corso sarà attivato solo al raggiungimento della quota minima di 10 iscritti. La quota massima di iscritti è pari a 40.

**Finalità**

Sviluppare competenze inerenti specifiche figure professionali, quali quelle di Direttore e/o Funzionario direttivo di Parco o Riserva, nonché Amministratore delle stesse, e quelle che comunque interagiscono con la pianificazione, la progettazione e la gestione di aree da tutelare e valorizzare, anche in forza e in presenza di vincoli (Mab Unesco, Siti Natura 2000, Aree Ramsar, Heritage Unesco...).

**Articolazione e durata**

Il Corso del Master ha durata annuale con un impegno didattico di 1.500 ore complessive, di cui almeno 300 riservate a lezioni di didattica frontale e 125 alla prova finale.

- ~ **Attività didattica frontale:**  
7 Moduli Didattici
- ~ **Laboratorio di sintesi**
- ~ **Altre attività**
- ~ **Prova finale**

**LE ATTIVITÀ FORMATIVE DEL MASTER**

- ~ **Attività didattica frontale: 7 Moduli Didattici**
- A** – Il concetto di Tutela e la normativa di riferimento
- B** – Specie, Habitat e Biodiversità
- C** – Green Economy
- D** – La Gestione
- E** – La Pianificazione
- F** – Interpretare, Educare, Comunicare
- G** – Il Mare: Modulo monografico
- ~ **Laboratorio di sintesi**
- ~ **Altre attività**
- ~ **Prova finale**

Il Master è svolto con il patrocinio e la collaborazione del Ministero dell'Ambiente e della Tutela del Territorio e del Mare; del Ministero dei Beni e delle Attività culturali e del Turismo; della Direzione Regionale Capitale Naturale, Parchi e Aree Protette Regione Lazio della Regione Lazio; del Parco Nazionale d'Abruzzo, Lazio, Molise; del Parco Nazionale del Cilento, Vallo di Diano e Alburni; del Parco Nazionale La Maddalena; del Parco Naturale Regionale Monti Aurunci; di RomaNatura; della Riserva Naturale Regionale Nazzano Tevere Farfa; del Parco Regionale dei Castelli Romani; della Area Marina Protetta Punta Campanella; della Area Marina Protetta Regno di Nettuno; del Municipio II di Roma Capitale; di AIDAP Associazione Italiana Direttori e Funzionari Aree Protette; di AdriaPAN Adriatic Protected Areas Network; di AIGAE Associazione Italiana Guide Ambientali Escursionistiche; di Legambiente; del WWF Italia; di Fondazione Symbola.

**Inizio lezioni > Febbraio 2020**

**Ammissione**

Selezione per titoli e colloquio. Il colloquio verterà sul curriculum e sulle esperienze formative, di ricerca e professionali dei candidati.

**Quota di iscrizione**

La quota di iscrizione al Master è fissata in € 4.000 (*quattromila*). Ai sensi dell'art. 15 del Bando di ammissione è possibile iscriversi alla frequenza di singoli Moduli, fino all'acquisizione di un massimo di 20 CFU. Sono previste facilitazioni per gli Enti e le Amministrazioni partner e patrocinanti. La quota sarà pagata in un'unica soluzione o in due rate, secondo le modalità che saranno indicate nel Bando. Le quote di iscrizione non sono in alcun caso rimborsate, tranne nel caso di non attivazione del Corso.

*Ai sensi del Bando unico per i Master della Sapienza, è ammessa la frequenza a singoli Moduli e l'iscrizione di studenti uditori. Sono previste facilitazioni per gli Enti e le Amministrazioni partner e patrocinanti. La quota sarà pagata in un'unica soluzione o in due rate, secondo le modalità che saranno indicate nel Bando. Le quote di iscrizione non sono in alcun caso rimborsate, tranne nel caso di non attivazione del Corso. E' prevista la partecipazione ai Bandi dell'INPS finalizzati alla attribuzione di Borse di studio a copertura totale della quota di iscrizione, "A favore dei figli e orfani di iscritti alla gestione unitaria delle prestazioni creditizie e sociali e di pensionati utenti della gestione dipendenti pubblici" e "A favore dei dipendenti dell'Amministrazione pubblica iscritti alla Gestione unitaria delle prestazioni creditizie e sociali", che verranno assegnate nel rispetto della graduatoria degli ammessi.*

# Attività didattica frontale



## MODULO A (2 CFU)

Coord.  
Laura Ricci  
Nino Martino

### Il concetto di tutela e la normativa di riferimento

- ~ Evoluzione del concetto di Tutela e quadro normativo di riferimento a livello internazionale.
- ~ Evoluzione del concetto di Tutela e quadro normativo di riferimento a livello nazionale. Il Caso della Regione Lazio.



## MODULO B (8 CFU)

Coord.  
Romeo Di Pietro  
Andrea Gennai

### Specie, Habitat e Biodiversità

- ~ Botanica
- ~ Agronomia e Scienze forestali
- ~ Geologia
- ~ Zoologia



## MODULO C (5 CFU)

Coord.  
Serena Baiani  
Nino Martino

### Green Economy

- ~ Turismo sostenibile e cultura dell'accoglienza (*guide, ricettivo e accoglienza di qualità*)
- ~ Agricoltura ed Economia agraria
- ~ Artigianato, Food, Identità e funzioni produttive ecocompatibili



## MODULO D (5 CFU)

Coord.  
Maria Chiara Romano  
Pierluigi Capone

### La gestione

- ~ Contabilità pubblica
- ~ Contabilità ambientale e servizi ecosistemici
- ~ Anticorruzione e trasparenza
- ~ Responsabilità dei dipendenti pubblici e degli amministratori
- ~ Procedure e strumenti (*contratti pubblici*)
- ~ L'autotutela: la gestione dell'errore
- ~ Nulla osta e autorizzazioni
- ~ L'attività di vigilanza: il sistema sanzionatorio



## MODULO E (5 CFU)

Coord.  
Laura Ricci

### La pianificazione

- ~ La pianificazione integrata: pianificazione urbanistico-territoriale e pianificazione paesistico-ambientale: gli strumenti e il quadro di riferimento
- ~ Il processo di pianificazione: il metodo, le fasi.
- ~ La pianificazione delle aree naturali protette: Piano di Assetto, Piano di Gestione e Piano di Sviluppo Socio-Economico
- ~ Esercitazioni, Laboratorio e Casi di studio



## MODULO F (5 CFU)

Coord.  
Carlo Martino

### Interpretare, Educare e Comunicare

- ~ Corporate Identity, strumenti e casi (*Comunicazione visiva tradizionale e multimediale, merchandising*)
- ~ Heritage interpretation
- ~ Infrastrutturazione e servizi: allestimento, museografia e segnaletica
- ~ Nuove tecnologie (*monitoraggio, servizi, ecc.*)
- ~ Educazione ambientale (*monitoraggio, servizi, ecc.*)
- ~ Best Practices



## MODULO G (5 CFU)

Coord.  
Laura Ricci  
Tonino Miccio

### Il Mare: Modulo monografico

- ~ Biologia, geologia ed ecologia marina
- ~ Interpretazione e gestione di un parco marino
- ~ Utilizzo sostenibile delle risorse
- ~ Archeologia subacquea

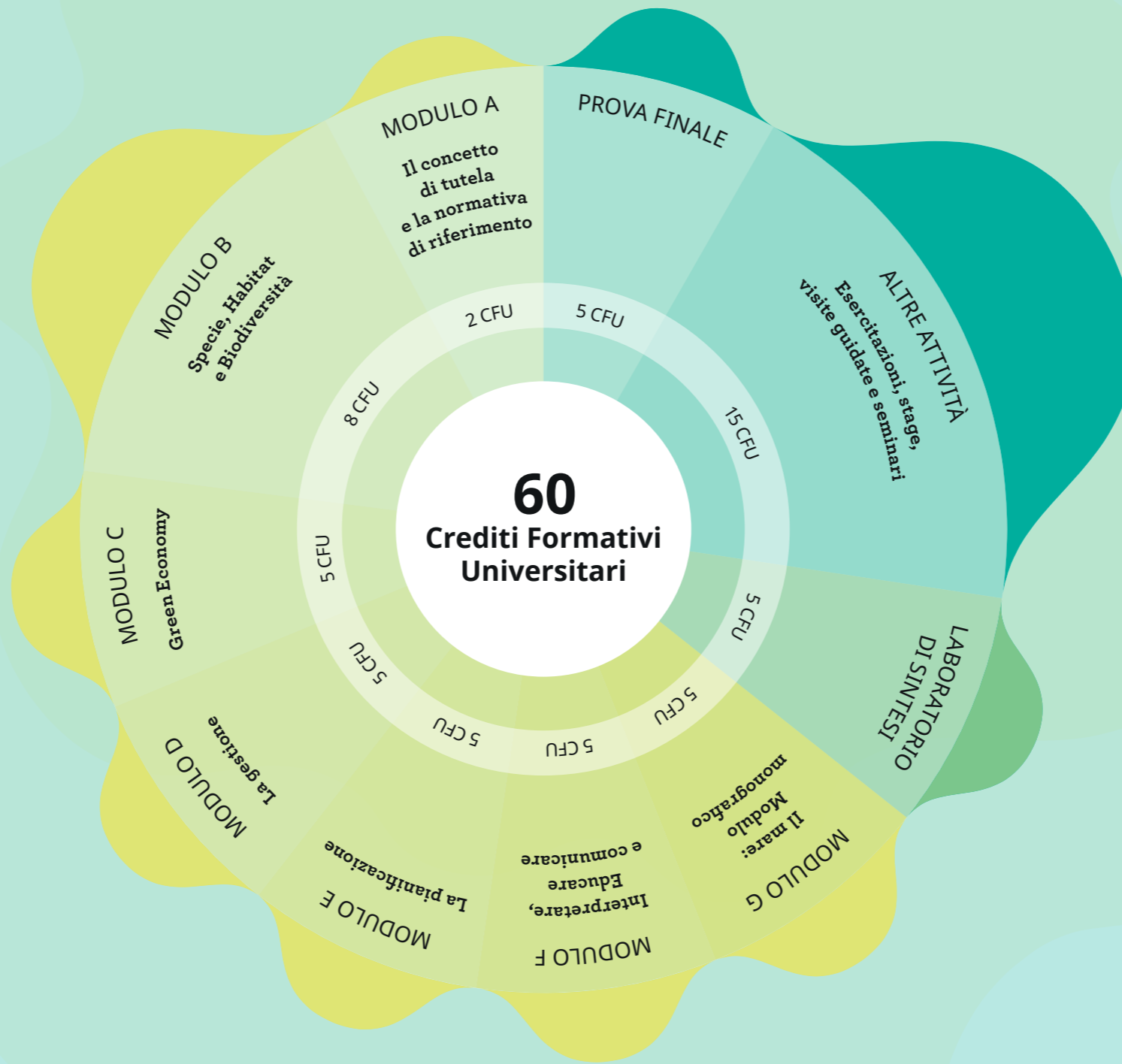

(5 CFU)

### Prova finale

La Prova finale consiste nella presentazione della Tesi sperimentale a carattere innovativo elaborata nell'ambito del Laboratorio di Sintesi, e in una dissertazione sul lavoro e sulle attività svolte.



(15 CFU)

### Altre attività

Comprendono ulteriori forme di studio guidato e di didattica interattiva, esercitazioni, nonché periodi dedicati a stage, visite guidate e viaggi di studio presso Enti, tra cui nello specifico, Enti parco, Istituzioni, Aziende, Università.



(5 CFU)

### Laboratorio di sintesi

Con la partecipazione di tutti i docenti, sperimenta e pone a sintesi le competenze acquisite nel corso di svolgimento dei 7 Moduli e delle Altre attività, metodi e strumenti innovativi di pianificazione, progettazione e gestione delle Aree naturali protette.