Parco dei Castelli Romani

Il Parco dei Castelli Romani è parte del Sistema dei Parchi e delle Riserve Naturali della Regione Lazio

MAPPA INCENDI 2009
NEL
PARCO DEI CASTELLI ROMANI

scala 1 : 25.000

Il Direttore del Parco
Arch. Roberto Sinibaldi

Il Presidente del Parco
Ing. Gianluigi Peduto

Piano del Parco adottato con Deliberazione del Consiglio Direttivo n° 23 del 21 maggio 2009

LEGENDA

- Parco dei Castelli Romani
- Area Contigua
- Confini Comunali (base cartografica CTR 2003)
- Incedio Spento — N° archiviazione Parco

Piano del Parco adottato con Deliberazione del Consiglio Direttivo n° 23 del 21 maggio 2009

ARCHIVIO INCENDI ANNO 2009 DEL PARCO DEI CASTELLI ROMANI

Incendio	Data	Inizio fuoco	Inizio intervento	Comune	Località	Superficie (ha)	Ambiente
Incendio n. 1	28 febbraio	14.00	-	Velletri	*Monte Artemisio: Rifugio Forestale*	0,05	Ceduo matricinato
Incendio n. 2	08 marzo	11.50	-	Rocca Priora	*Colle San Pietro*	3,00	Non boscato
Incendio n. 3	17 giugno	16.00	-	Monte Compatri	*Via Fontana delle Cannetacce*	0,40	Non boscato
Incendio n. 4	15 luglio	-	12.30	Velletri	*Colle Nemese*	0,20	Ceduo matricinato
Incendio n. 5	16 luglio	10.30	11.00	Velletri	*Colle Nemese-Faccialoni*	0,15	Bosco misto
Incendio n. 6	19 luglio	14.00	14.15	Grottaferrata	*Via della Mola Vecchia*	1,20	Bosco misto
Incendio n. 7	21 luglio	14.00	14.20	Grottaferrata	*Monte Tuscolo*	3,00	Non boscato
Incendio n. 8	27 luglio	14.00	14.25	Grottaferrata	*Monte Tuscolo*	3,00	Bosco misto
Incendio n. 9	11 agosto	14.30	15.00	Velletri	*Artemisio - Monte Ferrari*	4,00	Bosco misto
Incendio n. 10	09 agosto	12.00	12.10	Rocca Priora	*Via Arenatura/Via carpinello*	0.035	Veg. erbacea
Incendio n. 11	09 agosto	12.00	12.50	Rocca Priora	*Monte Ceraso*	4,00	Veg. erbacea
Incendio n. 12	09 agosto	13.20	14.40	Grottaferrata	*Monte Tuscolo*	0,05	Non boscato
Incendio n. 13	09 agosto	12.20	12.30	Grottaferrata	*Monte Tuscolo*	0,05	Bosco misto
Incendio n. 14	25 agosto	14.00	14.10	Rocca di Papa	*Via Palazzolo*	0,30	Non boscato
Incendio n. 15	26 agosto	13.30	13.55	Rocca Priora	*Monte Ceraso/Monte Fiore*	10,00	Bosco misto
TOTALE						**29,40**	

Estensione incendi anno 2007 : 176,66 ha
Estensione incendi anno 2008 : 4,78 ha

COMUNI DEL PARCO

ALBANO LAZIALE	MARINO
ARICCIA	MONTE COMPATRI
CASTEL GANDOLFO	MONTE PORZIO CATONE
FRASCATI	NEMI
GENZANO DI ROMA	ROCCA DI PAPA
GROTTAFERRATA	ROCCA PRIORA
LANUVIO	VELLETRI
LARIANO	

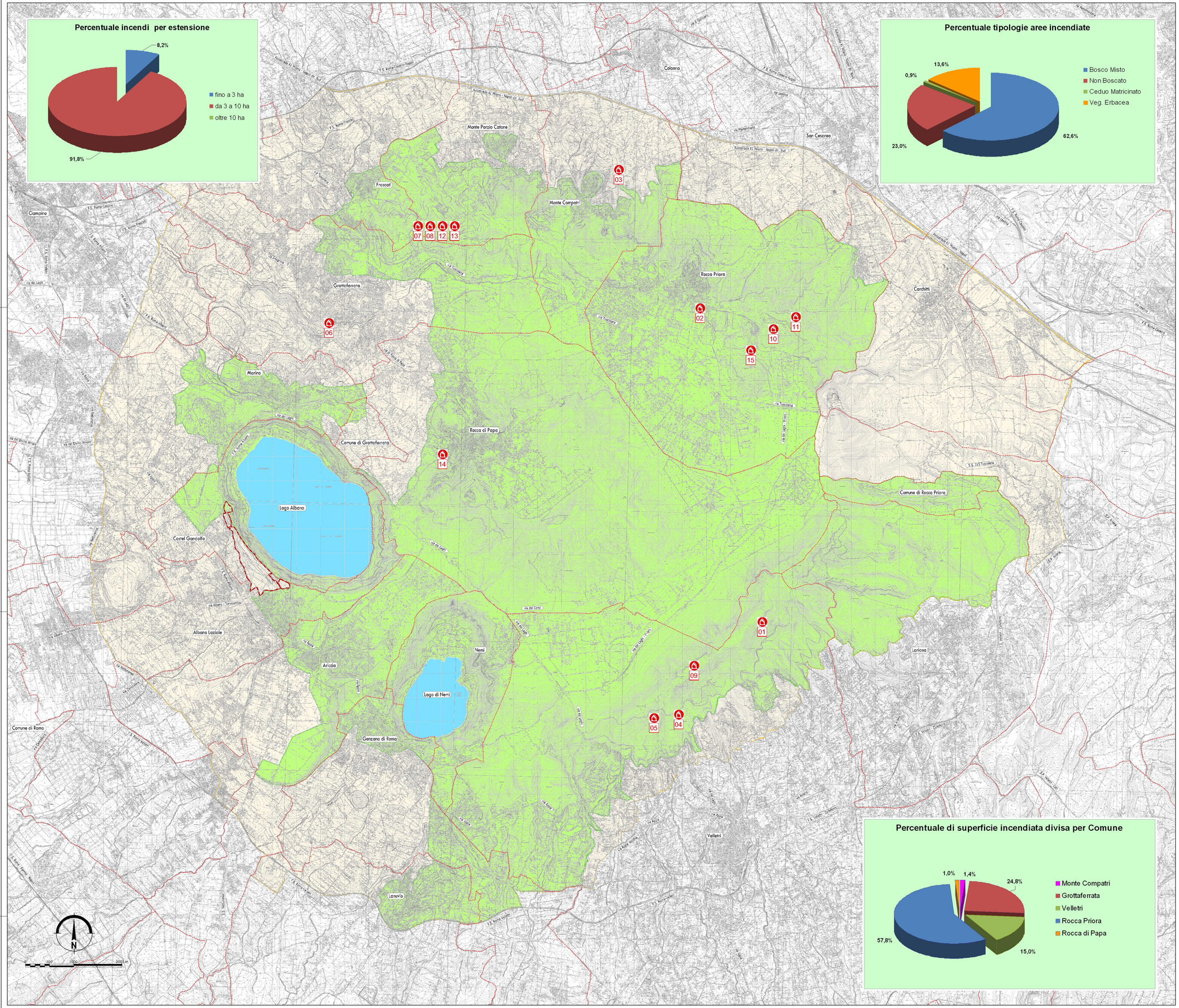

Elaborazione grafica a cura del Parco Regionale dei Castelli Romani
Base cartografica: Carta Tecnica Regionale del 2003 scala originaria 1:5.000
Estensione del Parco 15.014 ettari

Sede: Villa Barattolo - via Cesare Battisti, 5-00040 Rocca di Papa - (Roma) tel. 06 9479931 - fax 06 9493254 - Numero verde 800 00 00 55 -
www.parocastelliromani.it