

Il monitoraggio 2013 della Coturnice (*Alectoris graeca* Meisner, 1804) nel Lazio

A cura di Marco Scalisi e Stefano Sarrocco

La Determinazione A00466 del 30/01/2014 ha istituito la Rete in oggetto e ha permesso l'avvio delle attività di campo anche al fine di rispondere agli obblighi dell'UE di cui alle Dirr. 92/43/CEE e 2009/147/CE e al decreto interministeriale del 6/11/2012.

Nelle attività di monitoraggio per l'anno 2013, sono stati campionati 21 transetti distribuiti lungo la catena appenninica e subappenninica. Questi transetti, scelti tra tutti quelli battuti nell'ambito del progetto "Stato di conservazione e distribuzione della Coturnice nel Lazio", saranno sempre, d'ora in avanti, utilizzati per i rilevamenti, al fine di rispondere ai presupposti intrinseci del monitoraggio stesso.

Risultati ottenuti nel 2013

I dati di presenza raccolti nel 2013 sembrerebbero sconcertanti ma bisogna considerare l'eccezionalità della stagione. Non è stato possibile organizzare sopralluoghi successivi per determinare se il brusco calo di presenze sia legato ad un ritardo della stagione (a giugno era ancora presente la neve in alcuni luoghi di riproduzione) o ad un effettivo fallimento della stagione riproduttiva e/o decremento delle popolazioni. Di seguito è riportato il grafico con i confronti tra le precedenti stagioni di rilievo e l'anno in oggetto.

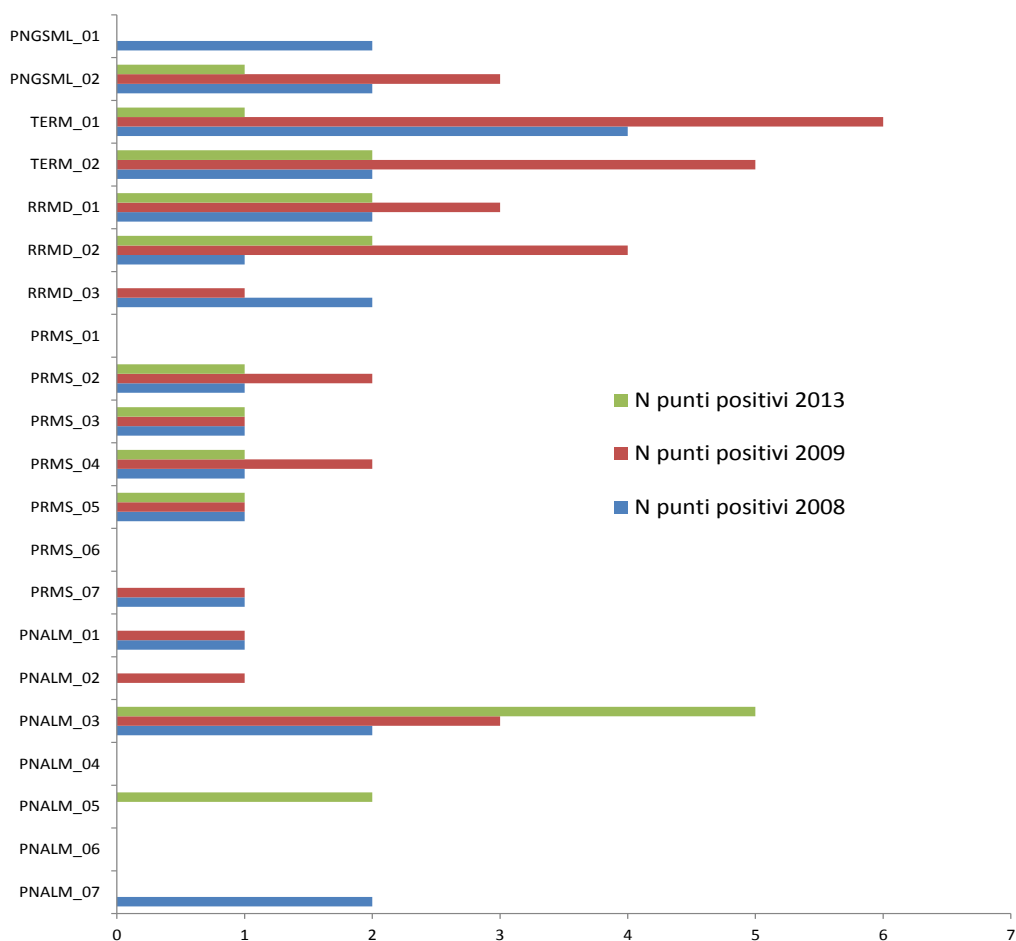

Qualsiasi analisi di tendenza è prematura ma si riporta, a titolo di riferimento, il grafico con il totale dei punti positivi per anni.

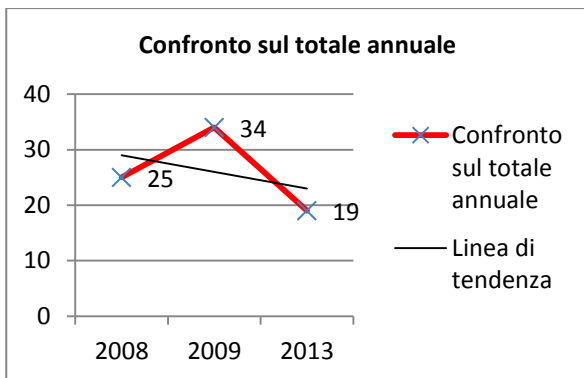

Nelle pagine seguenti sono riportati i punti di campionamento con la relativa risposta da parte della specie.

Ringraziamenti

Il lavoro di monitoraggio della Coturnice è possibile solo grazie al lavoro di tutti gli operatori delle aree naturali protette coinvolti nella Rete regionale di monitoraggio della Coturnice. Pertanto questo report si deve esclusivamente a loro. Si ringraziano in particolare i referenti della Rete che hanno coordinato localmente le attività: Carlo Artese, Emiliano De Santis, Roberta Latini, Emanuela Peria, Flavia Rossi, Silvia Scozzafava, Maurizio Sterpi, Federico Striglioni, Luca Tarquini.

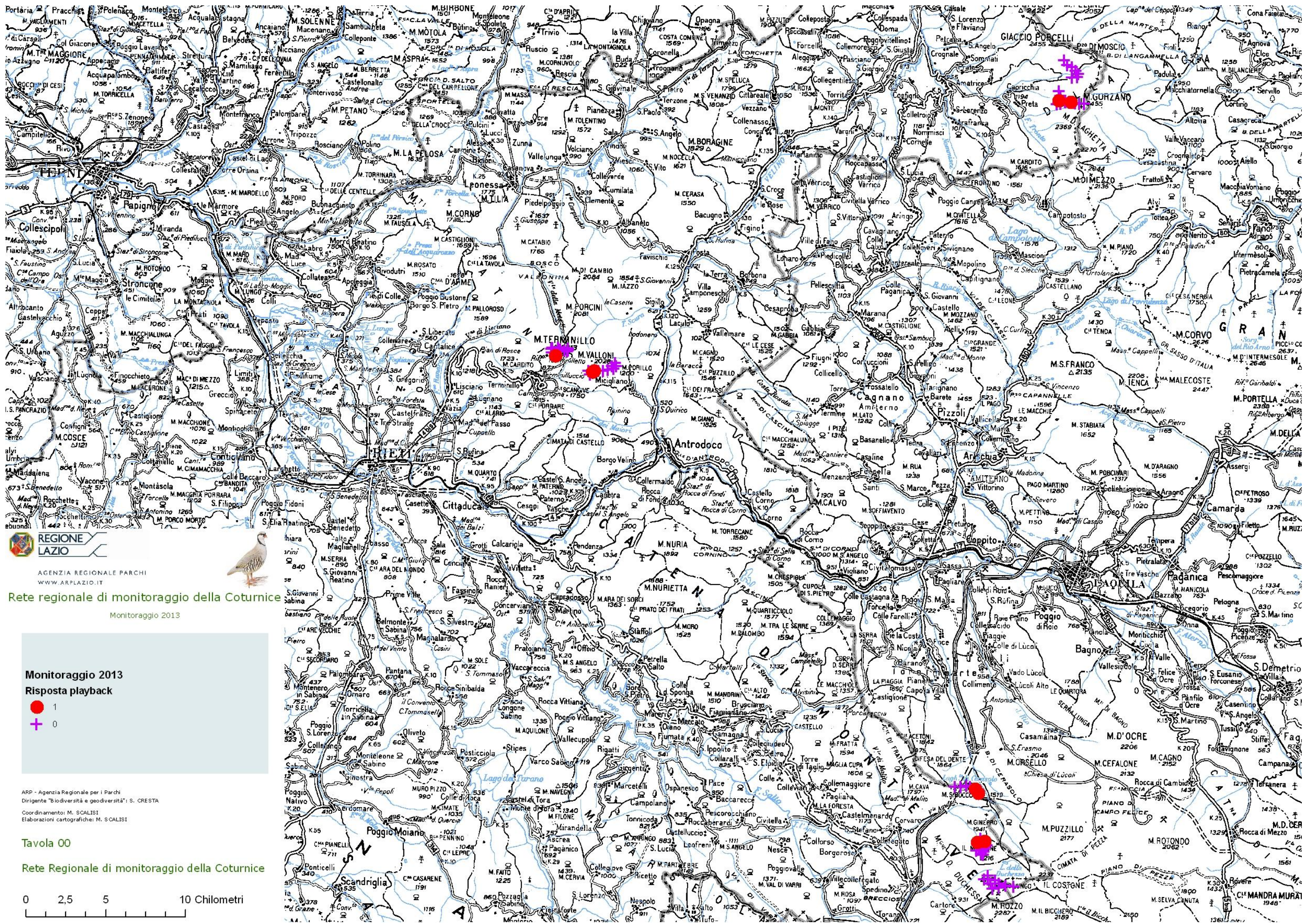

REGIONE LAZIO
 AGENZIA REGIONALE PARCHI
 WWW.ARPLAZIO.IT



Rete regionale di monitoraggio della Coturnice
 Monitoraggio 2013

Monitoraggio 2013
Risposta playback

- 1
- + 0

ARP - Agenzia Regionale per i Parchi
 Dirigente "Biodiversità e geodiversità": S. CRESTA
 Coordinamento: M. SCALISI
 Elaborazioni cartografiche: M. SCALISI

Tavola 00
Rete Regionale di monitoraggio della Coturnice



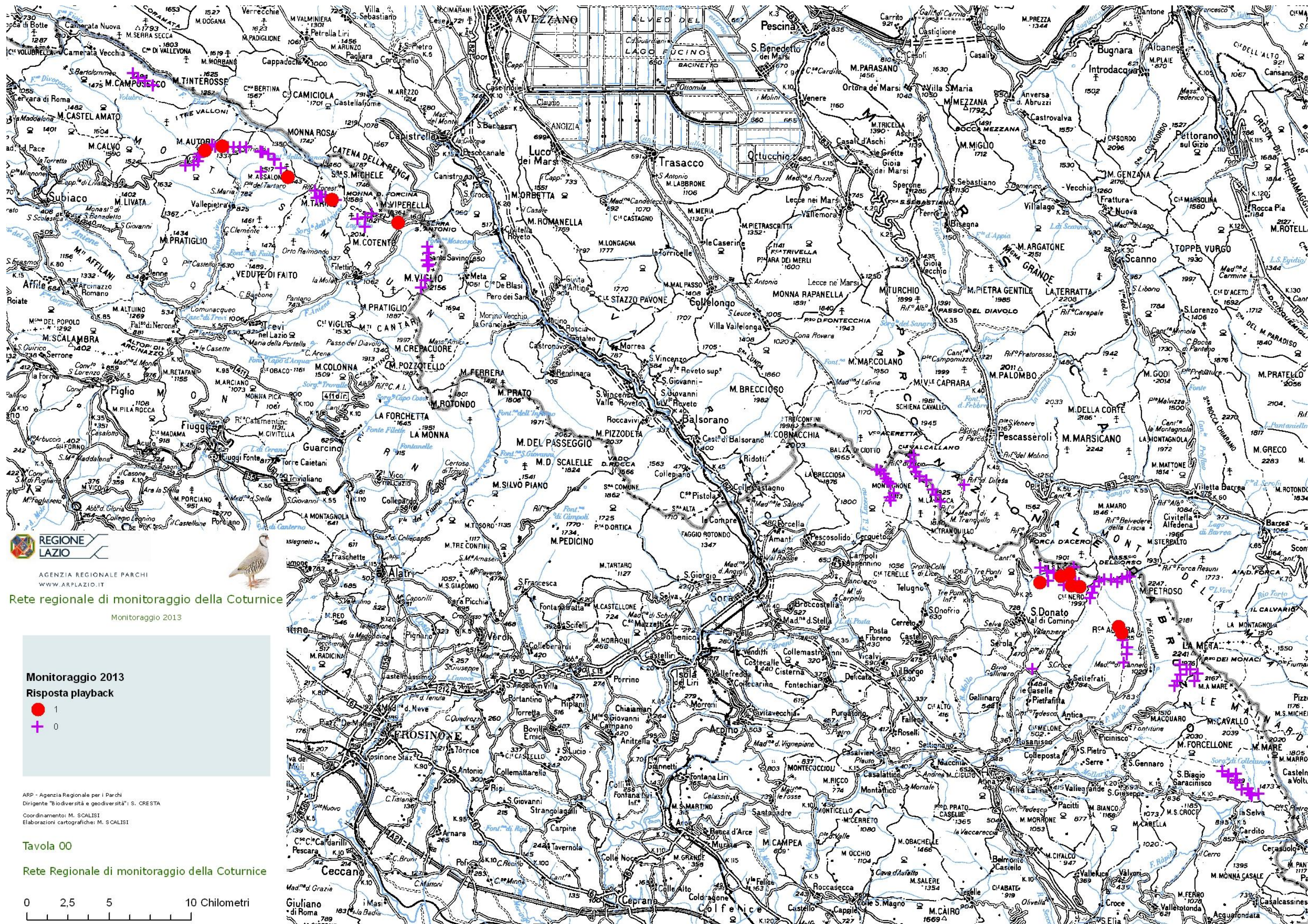

AGENZIA REGIONALE PARCHI
WWW.ARPLAZIO.IT

Rete regionale di monitoraggio della Coturnice

Monitoraggio 2013

Monitoraggio 2013
Risposta playback

- 1
- + 0

ARP - Agenzia Regionale per i Parchi
 Dirigente "Biodiversità e geodiversità": S. CRESTA
 Coordinamento: M. SCALISI
 Elaborazioni cartografiche: M. SCALISI

Tavola 00

Rete Regionale di monitoraggio della Coturnice

