

# GIORNATA E SETTIMANA EUROPEA DEI PARCHI 24-31 MAGGIO 2014

Parks for nature.  
Parks for well-being.  
Parks for peace.

## 2014 EUROPEAN DAY OF PARKS



An event organised by  
the EUROPARC Federation

Photo: Kristien Wintmolders, Regionaal Landschap Kempen en Maasland, [www.rlkm.be](http://www.rlkm.be)

Design: EUROPARC Federation, [www.europarc.org](http://www.europarc.org)

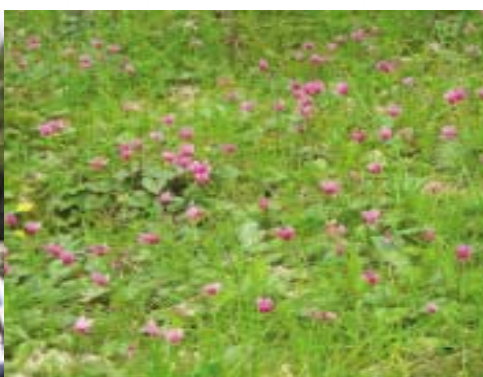

### Sabato 24 maggio

#### Riserva Naturale Regionale Tor Caldara

Tipo di iniziativa: escursione facile

#### • **"Alla scoperta delle natura del Parco"**

Escursione in riserva e liberazione di fauna selvatica. Durante la giornata saranno esposte due mostre fotografiche "Natura Viva" e "Orchidee spontanee del Lazio".

Appuntamento: ore 11,00, via Ardeatina km 34,400 Anzio (RM).

Informazioni e prenotazioni: tel. 06.9864177

#### Ente RomaNatura- Riserva Naturale Regionale Decima Malafede

Tipo di iniziativa: animazione naturalistica

#### • **"C.S.I. Natura"**

Federparchi - Europarc Italia, RomaNatura e l'Agenzia Regionale per Parchi con l'assistenza operativa dell'Istituto Pangea onlus e con il patrocinio del comitato nazionale Bioblitz Italia organizzano l'evento "C.S.I. Natura". Un gruppo di interpreti ambientali, insieme ad alcuni specialisti, botanici e zoologi, famiglie, studenti e insegnanti, svolgono "attività investigative" nell'area protetta per focalizzare l'attenzione sulla natura, sui suoi inquilini e sulle loro abitudini di vita.

Appuntamento: Casa del Parco "Torre di Perna", via Valle di Perna, 315, Roma.

Informazioni e prenotazioni: tel. 06.35491547

#### Parco Naturale Regionale Monti Simbruini

Tipo di iniziativa: laboratorio didattico e visita guidata

#### • **"B... come Buon Appetito. Le mani in pasta"**

Un laboratorio didattico per insegnare ai ragazzi a riconoscere e identificare gli alimenti e la cucina del territorio. Un'occasione unica per osservare e imparare la tecnica di preparazione della pasta tipica di Jenne: gli "Ndremmappi". A seguire passeggiata al Borgo Antico di Jenne con visita al Mulino Comunale e all'Antico Forno.

Appuntamento: ore 8,30, Centro Visite del Parco, Jenne (RM).

Informazioni e prenotazioni: tel. 0774.827221

Tipo di iniziativa: escursione naturalistica

#### • **"Visita all'antico paese di Camerata"**

Escursione naturalistica ai ruderi del vecchio borgo di Camerata Vecchia, le cui origini risalgono all'anno 1000, abbandonato dalla popolazione in seguito all'incendio che lo distrusse nel gennaio del 1859. Da visitare a poca distanza il Santuario

della Madonna delle Grazie del XVI secolo. Accoglienza presso il Centro Visita tematico "Vita e lavoro dall'albero" del P.N.R. dei Monti Simbruini con sosta presso il comune per visionare la copia del dipinto "Incendio nei Monti della Sabina" di August Weckesser del 1862.

Appuntamento: ore 8,30 Piazza Roma, Camerata Nuova (RM).

Informazioni e prenotazioni: tel. 0774.827221

#### Parco Naturale Regionale Marturanum

Tipo di iniziativa: escursione di media difficoltà

#### • **"Trekking lungo le gole del Biedano"**

Escursione guidata lungo lo spettacolare canyon tufaceo che collega Barbarano Romano a Blera. Media difficoltà, necessarie scarpe comode ed impermeabili, acqua e pranzo al sacco. Rientro previsto verso le ore 17,00. E' consigliabile la prenotazione.

Appuntamento: ore 10,00 davanti al museo naturalistico/centro visite del Parco, via IV Novembre a Barbarano Romano (VT).

Informazioni e prenotazioni: tel. 0761.414507 o 349.3017585

#### Parco Naturale Regionale Castelli Romani

Tipo di iniziativa: visita guidata

#### • **"Ti racconto un'emozione, naturalmente"**

Dalle 17,00 alle 19,00, apertura straordinaria degli spazi esterni di Villa Barattolo, sede dell'Ente Parco. Una delle terrazze panoramiche della Villa accoglie un evento composto da immagini e parole, musica classica, pop e leggera; racconti e proiezioni di filmati.

Appuntamento: ore 17,00, Villa Barattolo, via Cesare Battisti, 5, Rocca di Papa (RM).

Informazioni e prenotazioni: tel. 06.9479931

#### Parco Naturale Regionale Bracciano-Martignano/Agenzia Regionale per i Parchi

Tipo di iniziativa: mostra fotografica

#### • **"Herbario Magico"**

Inaugurazione, alle ore 11,00, della mostra fotografica "Herbario Magico" di Marco Scataglioni, realizzata dall'Agenzia Regionale per i Parchi, presso il Chiostro degli Agostiniani della chiesa di Santa Maria Novella di Bracciano. La mostra, visibile fino al 3 giugno, racconta il legame tra la magia e la natura, portando all'attenzione il fascino degli antichi erbari e di alcuni luoghi fatati per eccellenza, come ad esempio, i boschi.

Apertura al pubblico dal martedì al venerdì dalle 9 alle 13,00

e il sabato e la domenica dalle 10,00 alle 18,00.

Informazioni: tel. 346.6839996 - 329.2606685

### Domenica 25 maggio

#### Parco Naturale Regionale Valle del Treja

Tipo di iniziativa: visita guidata con attività di educazione ambientale

#### • **"C'era una volta... suoni, forme e colori della natura"**

Escursione guidata a Monte Gelato con attività di educazione ambientale, rivolte alle famiglie con bambini a partire dai 3 anni, alla scoperta della natura attraverso il gioco, le favole e l'espressività.

Appuntamento: ore 10,30, parcheggio delle cascate di Monte Gelato, Mazzano Romano (RM).

Informazioni: tel. 339.4353309 - 328.0505054

### Venerdì 30 maggio

#### Parco Naturale Regionale Monti Aurunci

Tipo di iniziativa: convegno

#### • **"Il Turismo sostenibile"**

L'Ente Parco organizza un convegno sul turismo sostenibile durante il quale verranno illustrati il progetto sulla rete sentieristica e la nuova carta escursionistica del Parco Naturale dei Monti Aurunci e del Monumento Naturale di Montecassino, prodotta in collaborazione con il CAI e edita dalla casa editrice Il Lupo.

Appuntamento: ore 10,00 presso il Palazzetto della cultura a Campodimele (LT).

Informazioni: tel. 0771.598114

Ulteriori informazioni: [www.parchilazio.it](http://www.parchilazio.it)



REGIONE  
LAZIO