

Regione Lazio

Atti del Presidente della Regione Lazio

Decreto del Presidente della Regione Lazio 14 dicembre 2021, n. T00226

Istituzione del Monumento Naturale "Lago di Vulci - Torre Crognola" nei Comuni di Montalto di Castro e Canino (VT), ai sensi dell' articolo 6 della legge Regionale 6 ottobre 1997, n. 29.

Oggetto: Istituzione del Monumento Naturale “Lago di Vulci – Torre Crognola” nei Comuni di Montalto di Castro e Canino (VT), ai sensi dell’articolo 6 della legge Regionale 6 ottobre 1997, n. 29.

IL PRESIDENTE DELLA REGIONE LAZIO

SU PROPOSTA dell’Assessora alla Transizione Ecologica e Trasformazione Digitale (Ambiente e Risorse Naturali, Energia, Agenda Digitale e Investimenti Verdi);

VISTA la Costituzione della Repubblica Italiana;

VISTO lo Statuto della Regione Lazio e ss.mm.ii.;

VISTA la Legge Regione 18 febbraio 2002, n. 6 e ss.mm.ii., concernente “Disciplina del Sistema organizzativo della Giunta e del Consiglio e disposizioni relative alla dirigenza del personale regionale”;

VISTO il Regolamento di organizzazione degli uffici e dei servizi della Giunta 6 settembre 2002 n. 1 e ss.mm.ii.;

VISTA la Legge Regionale 6 ottobre 1997 n. 29 e ss.mm.ii.: “Norme in materia di aree naturali protette regionali”;

VISTO l’art. 6 comma 4 della Legge Regionale 6 ottobre 1997, n. 29 e ss.mm.ii.;

VISTO l’articolo 27 della Legge Regionale 6 ottobre 1997, n. 29 e ss.mm.ii, che disciplina i contenuti dei regolamenti delle aree naturali protette;

VISTO l’art.7 comma 2 della sopra citata L.R. 6 ottobre 1997 n. 29, che indica per l’individuazione di Aree Protette le indicazioni e le proposte deliberate dagli enti locali (lettera d) e gli studi effettuati dall’Agenzia Regionale per i Parchi (lettera f), le cui competenze in seguito alla soppressione sono state prese in carico dalla Direzione Regionale Ambiente e Sistemi Naturali, come specificato nella D.G.R. n. 30 del 02/02/2016 e come previsto dalla L.R. 15 del 16 Novembre 2015;

VISTA la Deliberazione della Giunta Regionale n. 615 del 03 ottobre 2017, con cui è stata modificata la denominazione e la relativa declaratoria delle competenze della Direzione Regionale “Ambiente e Sistemi Naturali” in Direzione Regionale “Capitale Naturale, Parchi e Aree Protette” rinnovando l’incarico di Direttore al dott. Vito Consoli, con decorrenza dal 1° novembre 2017;

VISTA la Deliberazione della Giunta regionale 30 dicembre 2020, n. 1048, con cui è stato conferito al Dott. Vito Consoli l’incarico di Direttore della Direzione regionale Capitale Naturale, Parchi e Aree Protette con decorrenza dal 01 gennaio 2021;

VISTA la Deliberazione della Giunta regionale 5 agosto 2021, n 542, con cui è stato modificato il Regolamento Regionale di organizzazione degli uffici e dei servizi della Giunta regionale, n. 1 del 6 settembre 2002;

VISTO il Regolamento Regionale 10 agosto 2021, n. 15, con cui, all'art. 3 lettera d, viene modificato l'allegato B del Regolamento Regionale 6 settembre 2002, n. 1, sostituendo la denominazione della "Direzione Regionale Capitale Naturale, Parchi e Aree Protette" con "Direzione Regionale Ambiente", che mantiene le funzioni di struttura competente per le proposte di istituzione di nuove aree protette e monumenti naturali;

VISTA la nota del Comune di Montalto di Castro prot. n. 27643 del 13/01/2020 con cui si richiede l'avvio delle procedure necessarie all'istituzione de Monumento Naturale "Oasi di Vulci";

VISTA l'atto di indirizzo espresso con DGC del Comune di Canino n. 26 del 19/06/2020, di cui al protocollo regionale n. 40909 del 20/07/2020 con cui si richiede l'espletamento di tutti gli atti necessari e conseguenti per la prosecuzione del procedimento all'istituzione del Monumento Naturale, ai sensi dell'art. 6 della LR 29/97 a tutela dell'"Oasi di Vulci";

CONSIDERATO che l'area proposta come Monumento Naturale, di estensione pari a 379,48 ha, include il lago artificiale posto lungo il fiume Fiora all'altezza dell'area archeologica di Vulci e, subito a monte, la pianura alluvionale del fiume e il comprensorio di Torre Crognola, di età altomedioevale;

CONSIDERATO che nell'area proposta si rilevano valori naturalistici, geomorfologici e archeologici, determinati principalmente dalla presenza di un sistema fluviale sostanzialmente in buono stato e funzionalità, con rilevanti elementi storico-archeologici non avulsi dal contesto paesaggistico di antica costruzione che ne determina l'attuale pregio;

PRESO ATTO della volontà delle Amministrazioni comunali di tutelare, valorizzare e promuovere l'area oggetto di studio;

CONSIDERATO che la Direzione Regionale Ambiente, nell'ambito delle sue attività tecnico-operative inerenti la conservazione e la valorizzazione del patrimonio geologico regionale e la tutela della geodiversità del Lazio, ha effettuato verifiche e analisi puntuali nell'area proposta come Monumento Naturale;

VISTA la Determinazione n. G08785 del 02/07/2021 che dichiara conclusa l'istruttoria tecnica di competenza della Direzione Regionale Capitale Naturale, Parchi e Aree Protette, ora Direzione Regionale Ambiente, indicando l'area conosciuta genericamente come "Oasi di Vulci" e meglio identificata con i termini "Lago di Vulci-Torre Crognola" al fine di evidenziarne la duplice valenza della proposta, quella della componente naturalistica e quella storico-archeologica, nei Comuni di Montalto di Castro e Canino (VT) idonea all'istituzione di un Monumento Naturale;

PRESO ATTO che l'intera area ricade nella ZPS IT6010056 Selva del Lamone – Monti di Castro, e in particolare l'asta fluviale ricade nella ZSC IT6010017 Sistema Fluviale Fiora – Olpeta, a cui si applicano comunque la Misure di conservazione di cui alle DGR n. 612/2011 e n. 162/2016;

RITENUTO che, al fine di garantire la conservazione e la valorizzazione del patrimonio naturale presente nell'area, sia necessario intraprendere azioni di conservazione e di tutela mirate;

RITENUTO opportuno ai fini della conservazione dell'area suddetta ed in considerazione delle sue caratteristiche, istituire un Monumento Naturale, ai sensi dell'articolo 6 della Legge Regionale 6 ottobre 1997, n. 29 e ss.mm.ii, affidandone la gestione ai comuni di Montalto di

Castro e Canino, che provvederanno, ciascuno per la parte di propria competenza e d'intesa tra loro, con le proprie strutture tecnico-amministrative avvalendosi eventualmente, in mancanza delle appropriate figure professionali per gli aspetti tecnico-naturalistici, del supporto delle strutture regionali competenti in materia di Aree naturali protette;

DATO ATTO che:

- il Direttore della Direzione regionale Capitale Naturale, Parchi e Aree Protette, ora Direzione Regionale Ambiente, con nota prot. n. 604134 del 12/07/21, ha richiesto alla Provincia di Viterbo, al Comune di Montalto di Castro, al Comune di Canino la pubblicazione, nei rispettivi Albi Pretori, dell'Avviso per l'avvio del procedimento di istituzione del Monumento Naturale Lago di Vulci – Torre Crognola e della proposta di Decreto del Presidente della Regione Lazio "Istituzione del Monumento Naturale Lago di Vulci – Torre Crognola";

- la Provincia di Viterbo ha attestato, con nota prot. n. 26034/2021 del 21/09/2021, acquisita al prot. regionale con n. 745408 nella medesima data, l'avvenuta pubblicazione dell'Avviso e della proposta di decreto suddetti sul proprio Albo Pretorio e che *non sono* state presentate osservazioni;

- il Comune di Montalto di Castro ha attestato, con nota prot. 2057/2021, acquisita al prot. Regionale con n. 787580 del 04/10/2021, l'avvenuta pubblicazione dell'Avviso e della proposta di decreto suddetti sul proprio Albo Pretorio e con nota prot.n. 29342/2021 del 04/10/2021, acquisita al prot. regionale con n. 788856 nella medesima data che *non sono* state presentate osservazioni;

- il Comune di Canino ha attestato, con nota prot. n. 13628 del 01/10/2021, acquisita al protocollo regionale n. 783141 nella medesima data, l'avvenuta pubblicazione dell'Avviso e della proposta di decreto suddetti sul proprio Albo Pretorio e che *non sono* state presentate osservazioni;

PRESO ATTO che anche all'indirizzo della Direzione Regionale Capitale Naturale, Parchi e Aree Protette, ora Direzione Regionale Ambiente, *non sono* pervenute osservazioni relativamente alla proposta in argomento;

VISTO il parere favorevole della competente Commissione Consiliare Permanente, espresso nella seduta n. 78 del 02/12/2021;

RITENUTO di procedere all'istituzione del Monumento Naturale "Lago di Vulci – Torre Crognola", nel territorio dei Comuni di Montalto di Castro e Canino in Provincia di Viterbo per la comprovata importanza naturalistica, geologica, archeologica e paesaggistica;

DECRETA

1. **DI ISTITUIRE**, ai sensi dell'art. 6 della Legge Regionale 6 ottobre 1997 n. 29 e ss.mm.ii, il Monumento Naturale "Lago di Vulci – Torre Crognola", nel territorio dei Comuni di Montalto di Castro e Canino in Provincia di Viterbo, di estensione complessiva pari a 379,48 ha, individuato nella cartografia allegata al presente Decreto come parte integrante e sostanziale (Allegati A e B).
2. **DI APPLICARE** secondo quanto previsto dall'art. 6, comma 4 della Legge Regionale 6 ottobre 1997 n. 29 e ss.mm.ii., all'interno del Monumento Naturale "Lago di Vulci – Torre Crognola", le misure di salvaguardia dell'art. 8 della stessa legge per le zone A, ad esclusione delle disposizioni contenute nel medesimo art. 8, comma 3, lettera e), nonché quanto disposto dall'art. 27, commi 2 e 3, ivi compreso il divieto dell'esercizio dell'attività venatoria in tutte le sue forme;

3. **DI APPLICARE** altresì nel Monumento Naturale quanto disposto dagli artt. 28 e 31, commi 1 della Legge Regionale 6 ottobre 1997 n. 29 e ss.mm.ii.;
4. **DI PREVEDERE**, per quanto riguarda le attività consentite all'interno del Monumento Naturale, che il rilascio di concessioni ed autorizzazioni relative ad interventi, impianti ed opere di qualsiasi natura o comunque lo svolgimento di attività potenzialmente dannose per l'ambiente sia subordinato al rilascio di specifico nulla osta di cui all'articolo 28 della Legge Regionale 6 ottobre 1997, n. 29 e ss.mm.ii. da parte dell'Ente gestore, e qualora ricadenti all'interno della ZPS IT6010056 Selva del Lamone – Monti di Castro, e nella ZSC IT6010017 Sistema Fluviale Fiora – Olpetta all'acquisizione del preventivo Parere di Valutazione di Incidenza, ai sensi del DPR 357/1997, da parte delle strutture regionali competenti. A tale scopo l'Ente Gestore, in mancanza delle appropriate figure professionali per gli aspetti tecnico-naturalistici, può eventualmente avvalersi del supporto delle strutture regionali competenti in materia di Aree Naturali Protette.
5. **DI AFFIDARE** la gestione del Monumento Naturale “Lago di Vulci – Torre Crognola”, ai Comuni di Montalto di Castro e Canino, ciascuno per la parte di propria competenza e d'intesa tra loro, che provvederanno all'adozione del Regolamento di cui all'articolo 27 della Legge Regionale 6 ottobre 1997, n. 29 e ss.mm.ii, nonché all'apposizione delle tabelle perimetrali.
6. **DI AFFIDARE** all'Ente di Gestione la promozione e la realizzazione di interventi educativi e di valorizzazione del Monumento Naturale al fine di favorire la percezione dei valori del paesaggio naturale e culturale conservato e della geodiversità attraverso la fruizione consapevole del sistema costituito dagli elementi del paesaggio rurale, naturale, storico e geologico da parte della cittadinanza.
7. **DI AFFIDARE** all'Ente di Gestione la notifica del presente decreto ai proprietari, possessori o detentori a qualunque titolo, dei terreni interessati dall'istituzione del Monumento Naturale “Lago di Vulci – Torre Crognola”, nel territorio dei Comuni di Montalto di Castro e Canino”, nonché la relativa trascrizione del vincolo nei registri immobiliari, provvedendo ove necessario al frazionamento delle particelle catastali.

Avverso il presente Decreto è ammesso ricorso giurisdizionale innanzi al Tribunale Amministrativo Regionale del Lazio nel termine di 60 (sessanta) giorni dalla comunicazione, ovvero ricorso straordinario al Capo dello Stato entro il termine di 120 (centoventi) giorni.

Il presente provvedimento sarà pubblicato sul Bollettino Ufficiale Regionale.

Il Presidente
Nicola Zingaretti

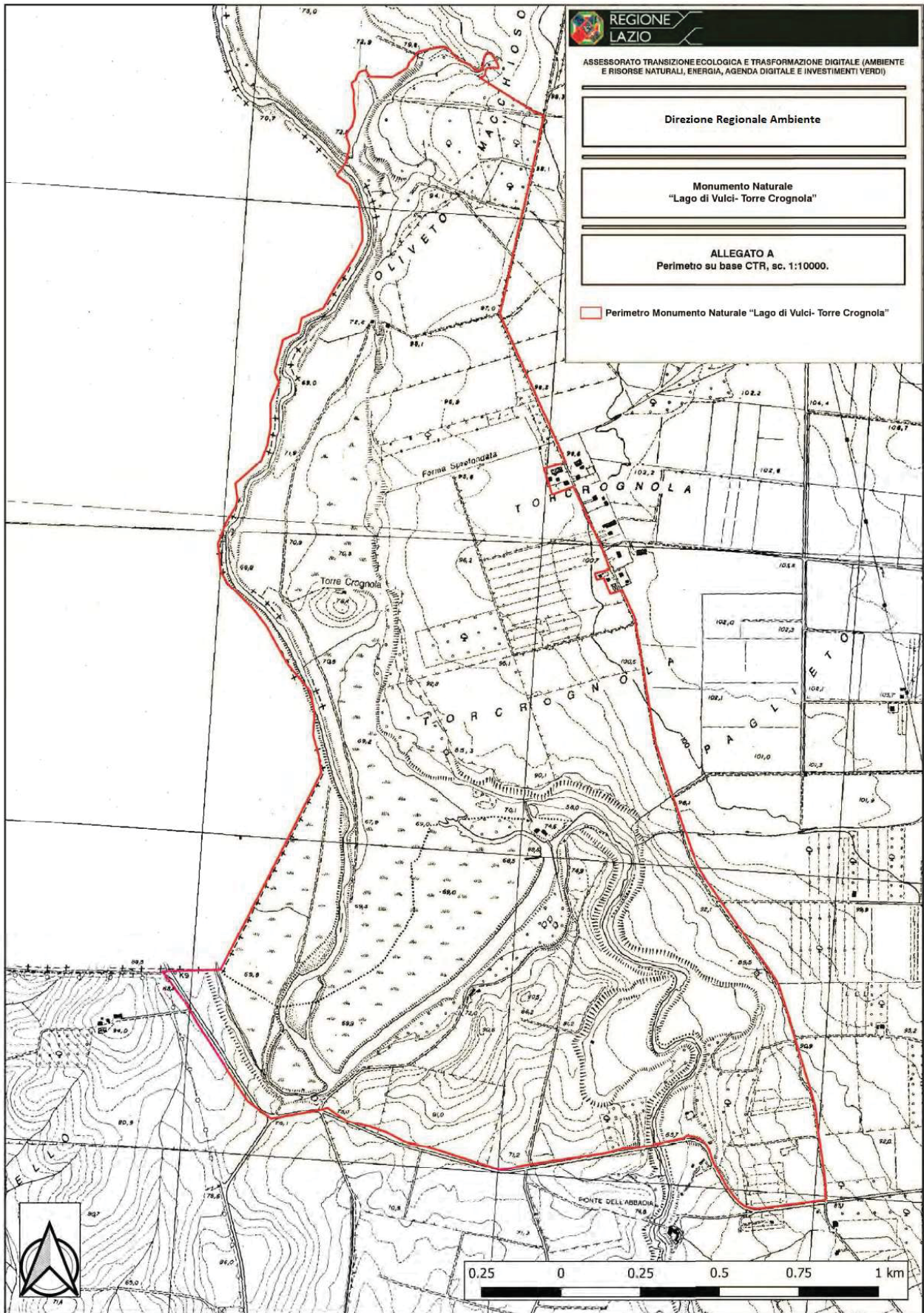

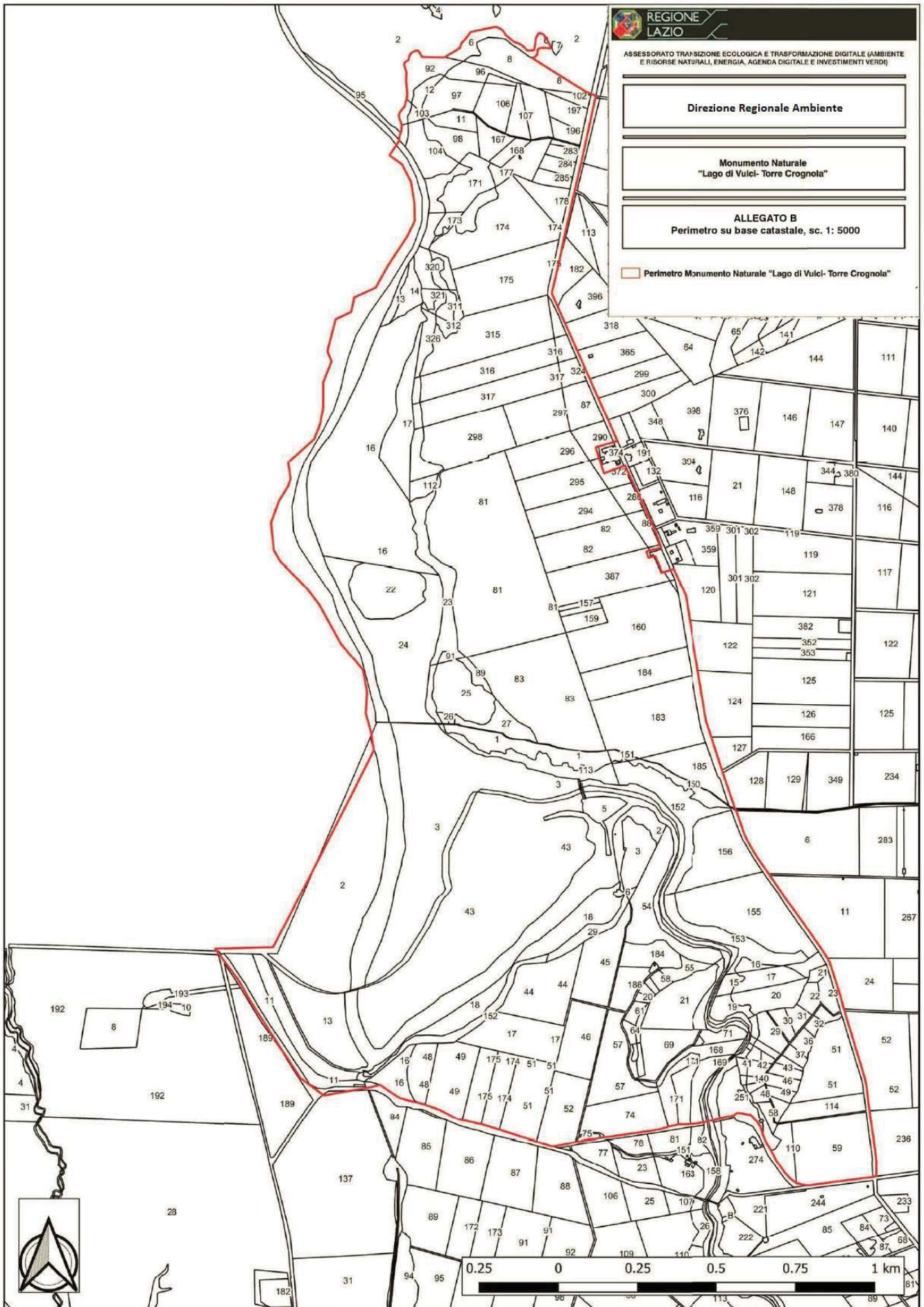

Particelle marginali interamente comprese nel perimetro del Monumento Naturale	
particella	foglio
11	6
12	6
13	6
16	6
48	6
49	6
51	6
52	6
74	6
75	6
169	6
171	6
174	6
175	6
6	30
8	30
13	30
14	30
16	30
24	30
87	30
88	30
92	30
93	30
94	30
102	30
104	30
114	30
160	30
162	30
169	30
170	30
174	30
175	30
178	30
183	30
184	30
185	30
197	30
283	30
284	30
285	30

286	30
290	30
315	30
320	30
322	30
323	30
324	30
372	30
387	30
390	30
391	30
392	30
2	45
3	45
18	45
21	45
23	45
33	45
51	45
59	45
114	45
150	45
152	45
155	45
156	45