Agenzia regionale Protezione Civile
Direzione Capitale Naturale, Parchi e Aree Protette

Riserva Naturale Regionale Monterano

Comune di Canale Monterano
Ente gestore della RNR Monterano

Piano AIB per la programmazione delle attività di previsione, prevenzione e lotta attiva contro gli incendi boschivi nella R.N.R. Monterano

(redatto ai sensi dell'art. 3 della Legge n. 353 del 21/11/2000)

Il Sindaco - Legale rappresentante della RNR Monterano
Dott. Alessandro Bettarelli

Il Direttore della RNR Monterano
Dott. Fernando Cappelli

Il Responsabile del Procedimento
Marco Gasponi
Esperto Area di Vigilanza

R.N.R. Monterano
Marco Gasponi (Area Vigilanza): RUP, pianificazione, redazione testi e tematismi
Dott. For. Fabio Scarfò (Area Tecnica): pianificazione, redazione testi e tematismi

Progettisti esterni
Dott. For. David Busetti (Tecnico incaricato): pianificazione, redazione testi e cartografie
Dott.ssa For. Linda Cisamolo (collaboratrice): pianificazione, redazione testi e cartografie

C.9 – CARTA DELLE AREE DI INTERFACCIA URBANO – FORESTA

(base CTR; fogli 364010, 364020, 364050, 364060, 364090, 364100)

Data: 24/06/2020

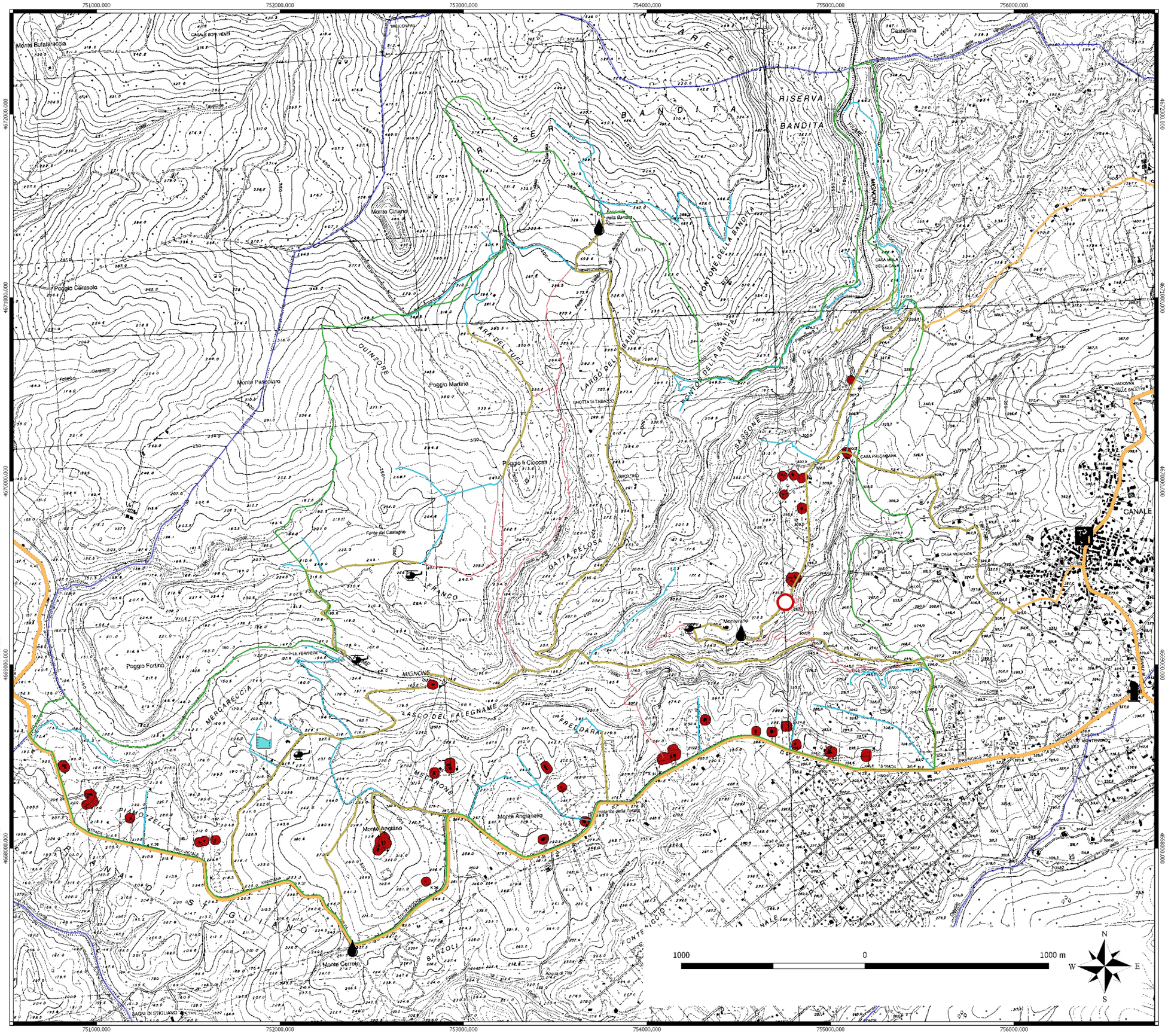

Legenda

- R.N.R. Monterano
- Canale Monterano (confini comunali)

Viabilità di accesso alla R.N.R. Monterano

- Regionale/Provinciale
- Comunale

Viabilità della R.N.R. Monterano

- Comunale
- Strada forestale
- Sentiero
- Cancello

Punti di approvvigionamento idrico

- Fontanile
- Idrante
- Invaso AIB

Punti di interesse AIB

- Elisuperfici
- Punti di avvistamento
- Aree di Interfaccia Urbano-Foresta