

Ente Parco Naturale Regionale Monti Ausoni e Lago di Fondi

REGIONE LAZIO

Direzione Capitale

Naturale Parchi e Aree Protette

Riserva Naturale Regionale

Lago di Canterno





COMPLETAMENTO DELLA SENTIERISTICA CIRCUMLACUALE ALL'INTERNO DELLA RISERVA NATURALE LAGO DI CANTERNO

- PROGETTO ESECUTIVO -

Riserva Naturale Regionale "Lago di Canterno"

Planimetria Generale

Scala 1:25 000

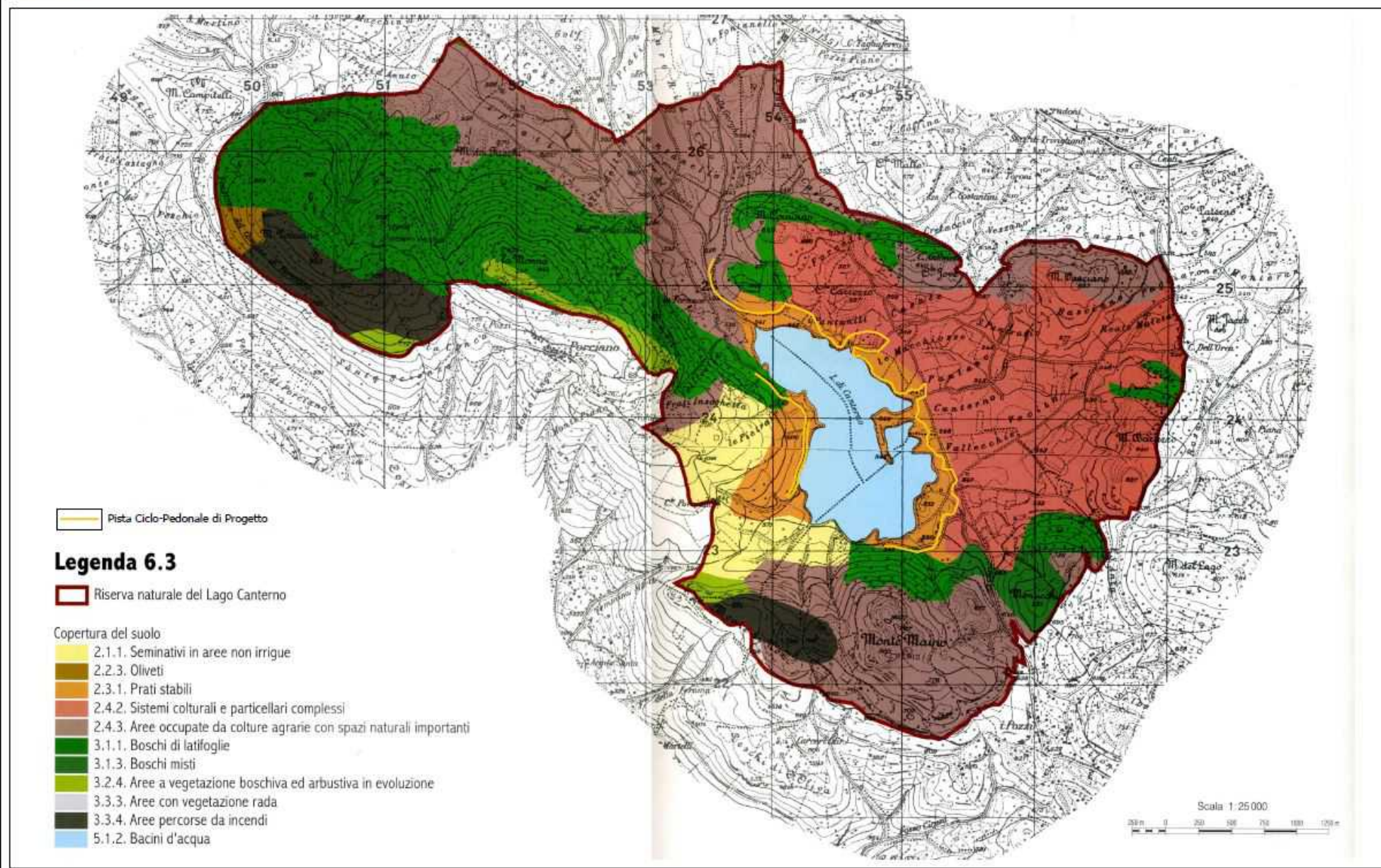

PLANIMETRIA GENERALE DELL'INTERVENTO (6 km. circa)

Carta Tecnica Regionale

Stralcio Fogli n°389032, n°389043, n°389071, n°389084

Scala 1:10 000

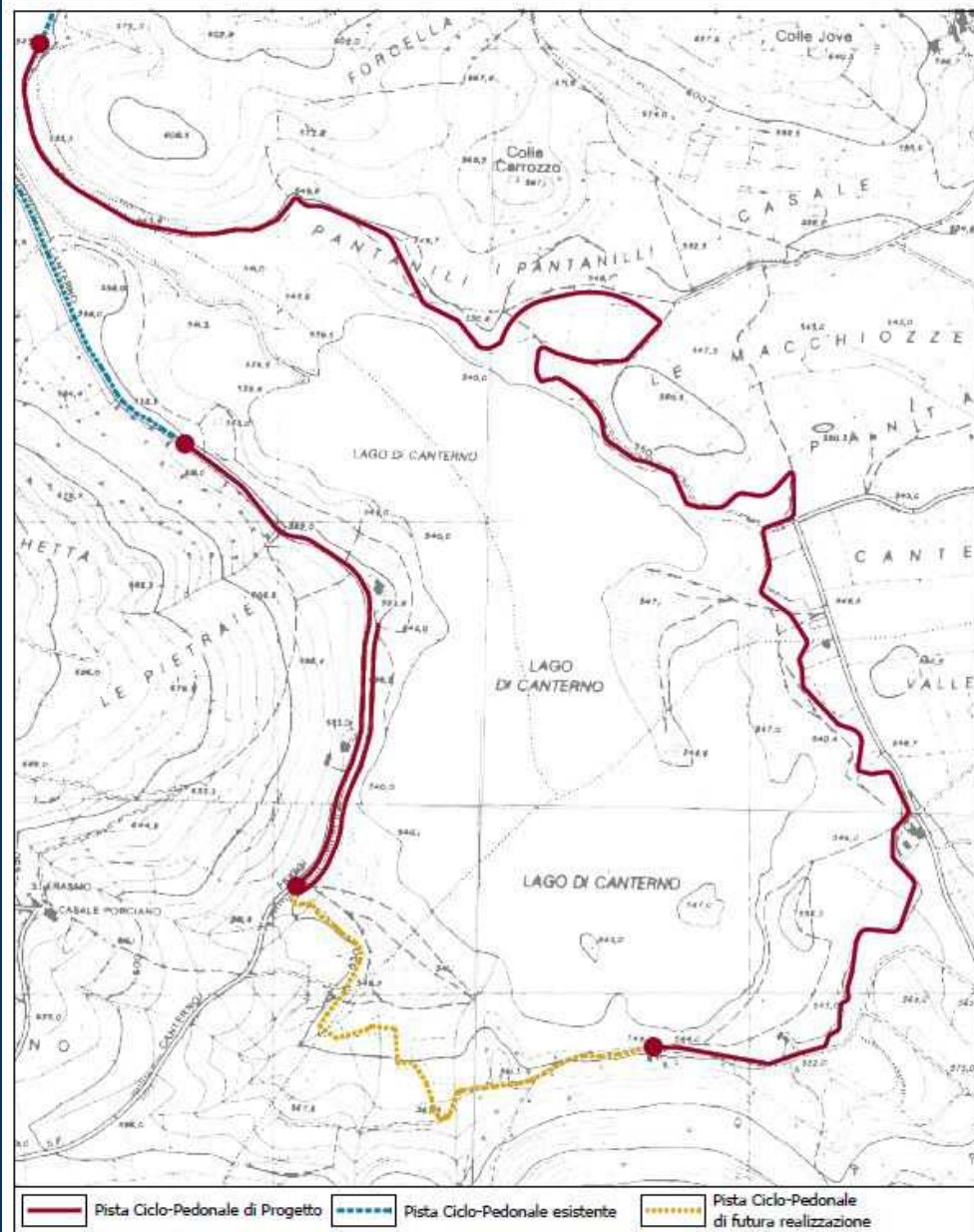

Ortofoto Zenitale

Stralcio Fogli 389030, 389040, 389070, 389080

Scala 1:10 000

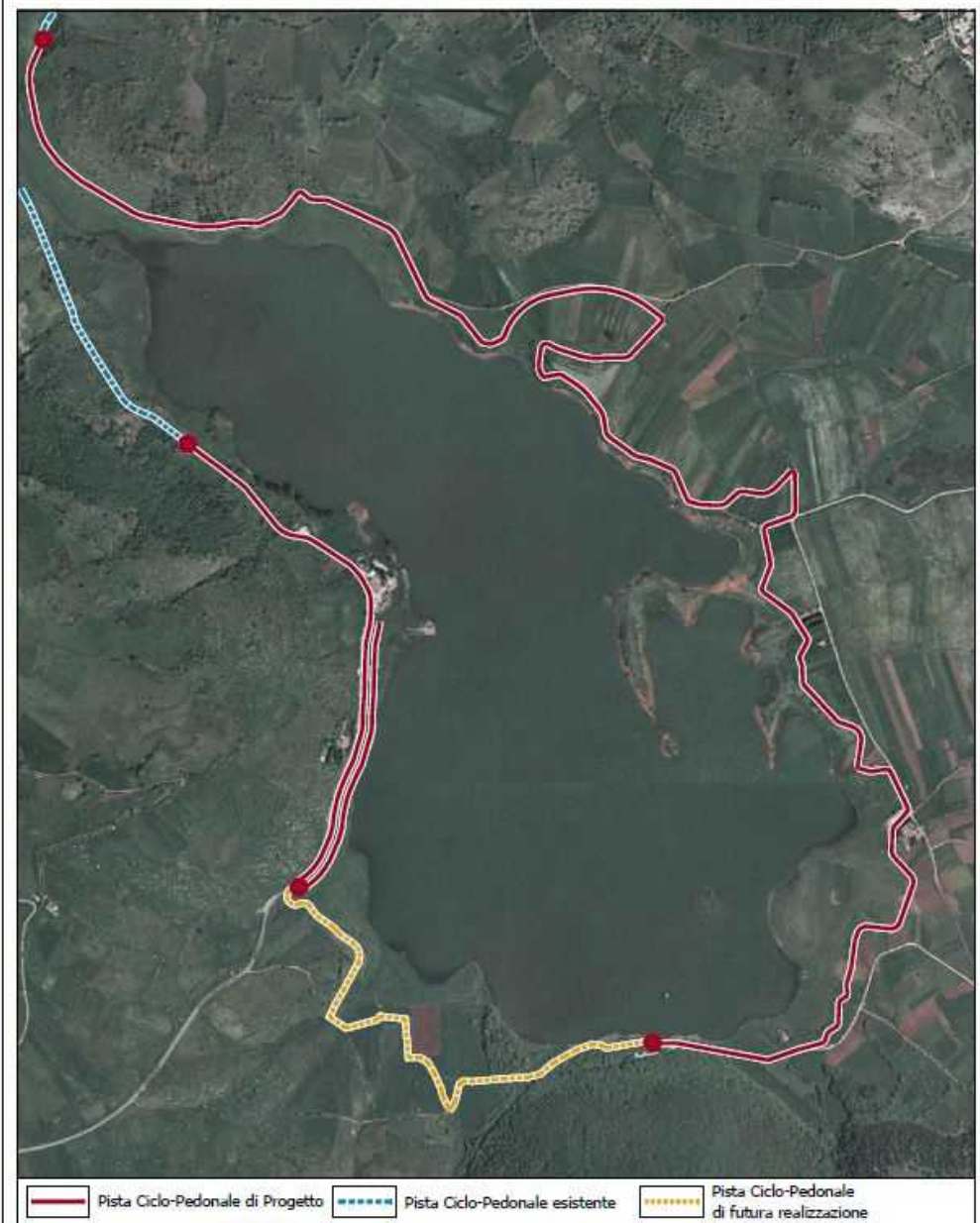

Carta IGM

Stralcio Fogli 1512 NO, 1512 SO

Scala 1:25 000

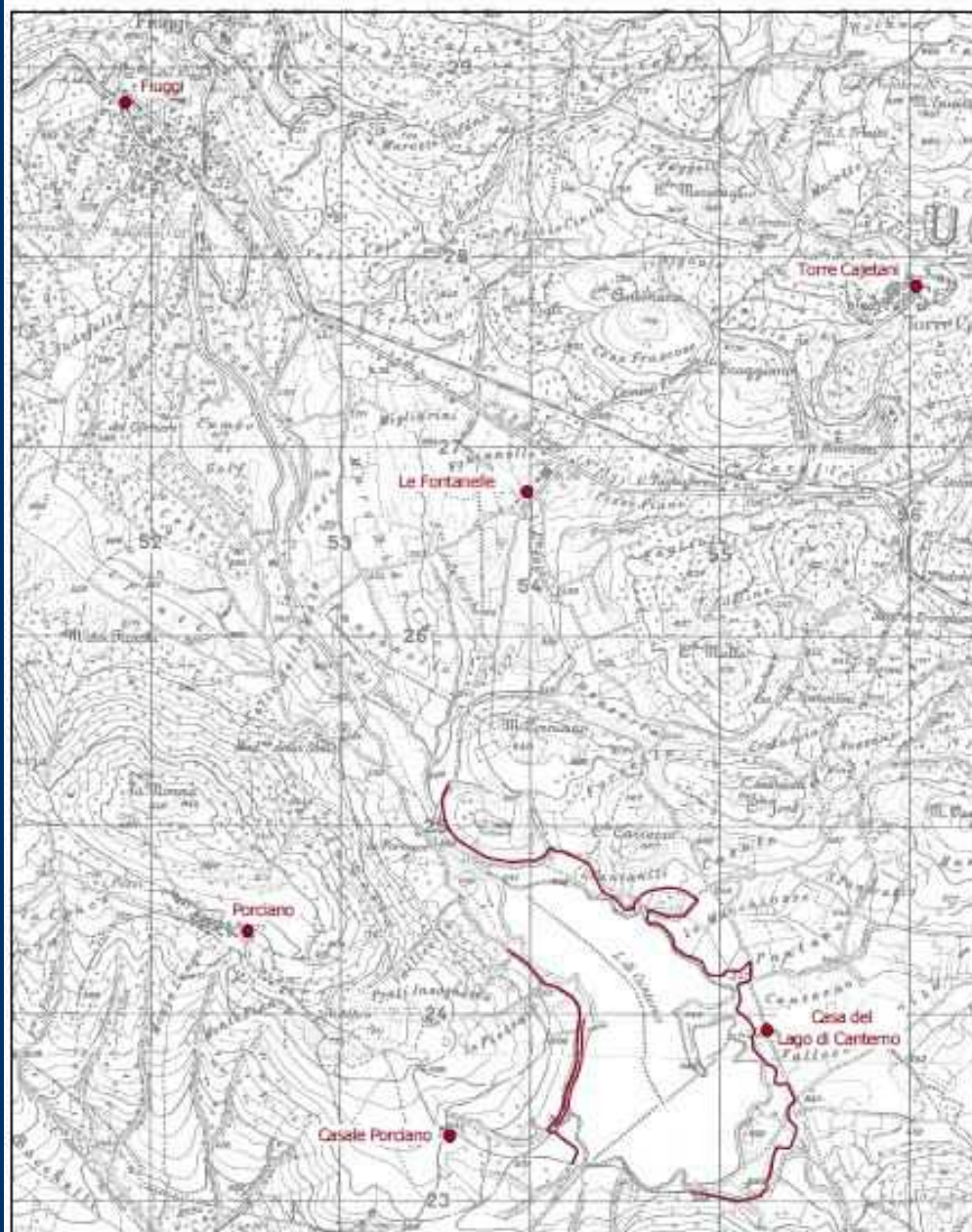

Carta Tecnica Regionale

Stralcio Fogli n°389032, n°389043, n°389071, n°389084

Scala 1:10 000

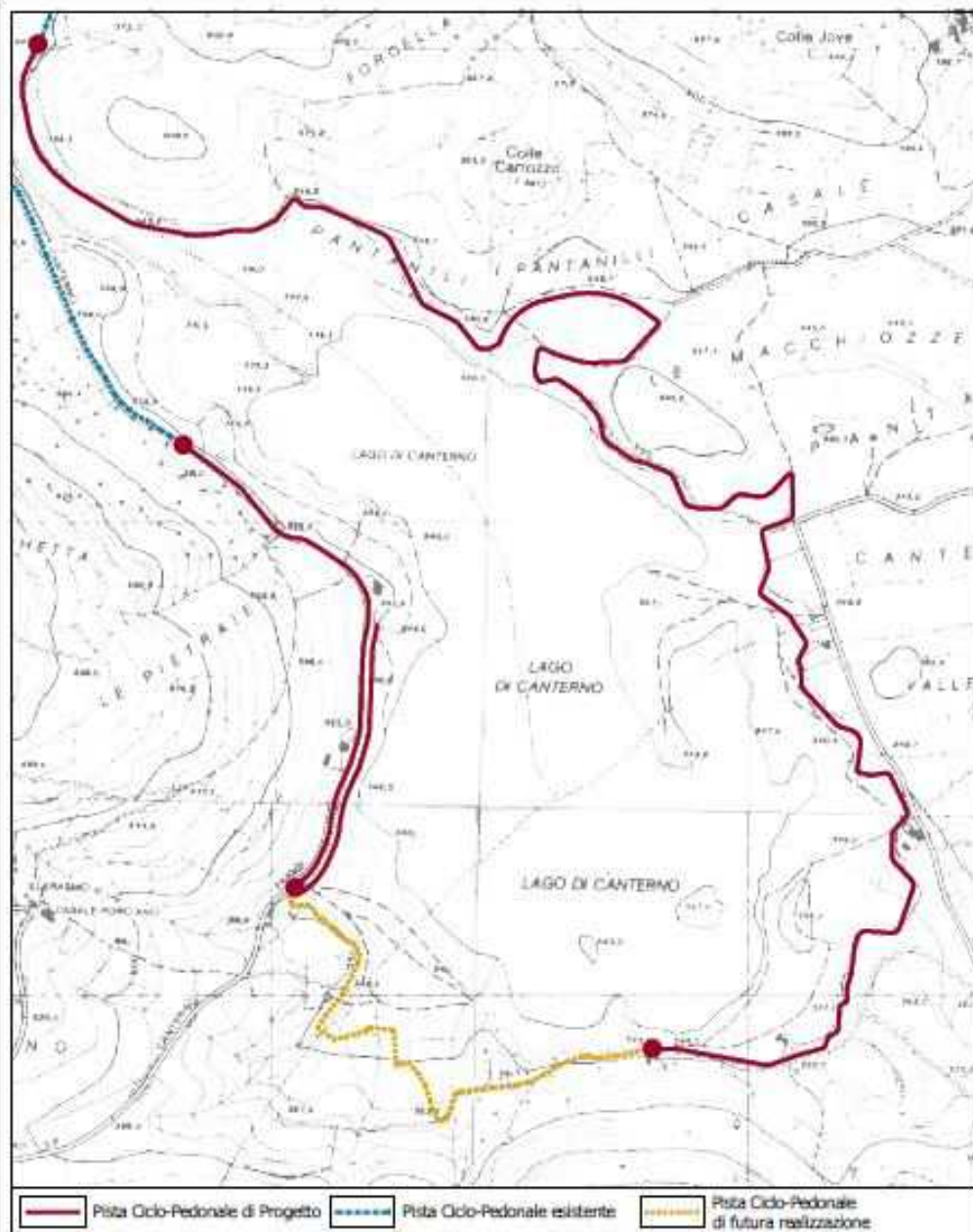

INQUADRAMENTO GENERALE

 TRACCIATO SU SEDE PROPRIA INDIPENDENTE

① interventi nel territorio del Comune di Trivigliano

② interventi nel territorio del Comune di Fumone

 TRACCIATO SU SP123 IN CORSIA RISERVATA

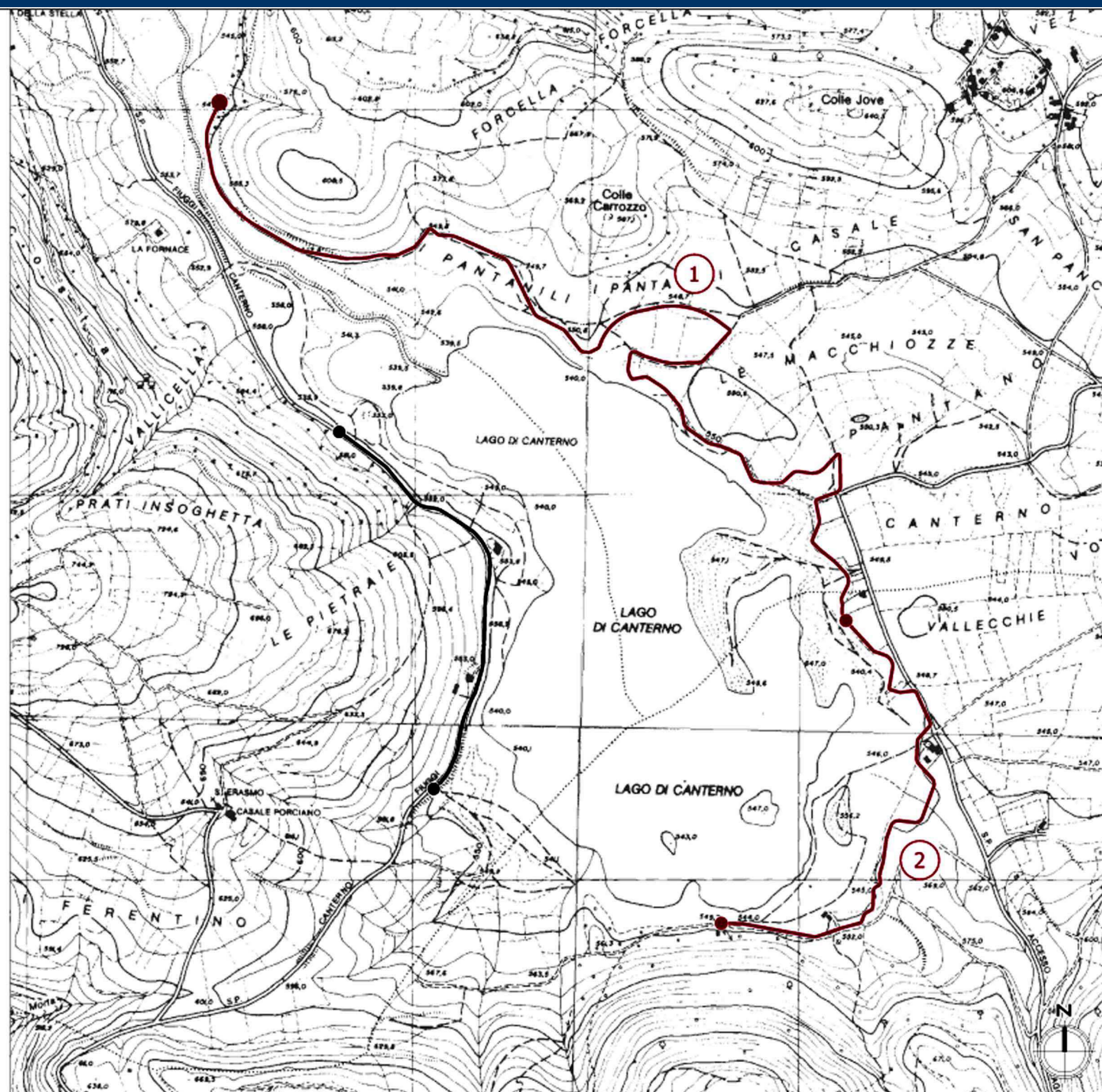

Carta Tecnica Regionale

Stralcio Fogli n°389030, n°389040, n°389070, n°389080

Scala 1:10 000

INTERVENTO SU SP123

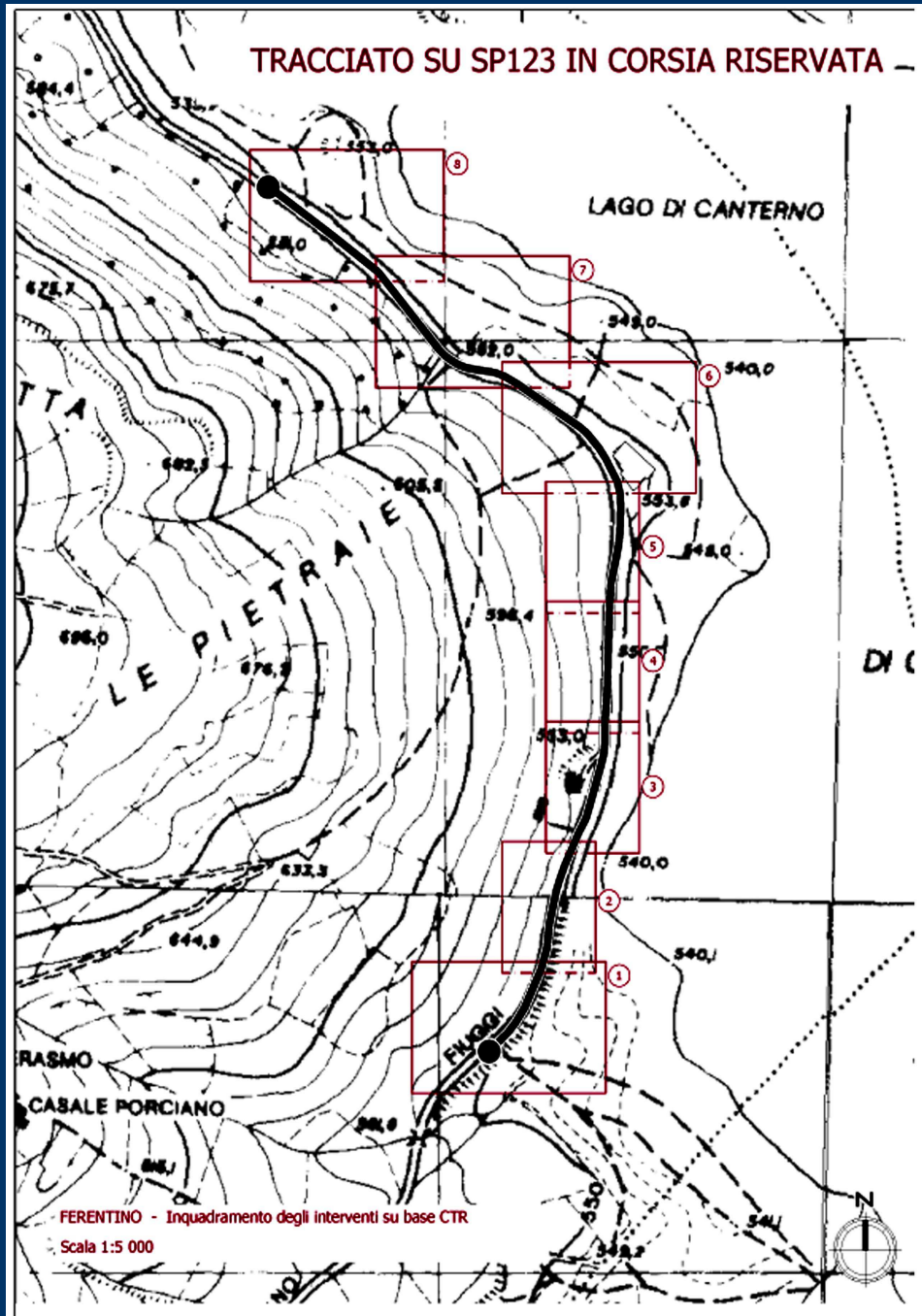

INTERVENTO NEL TERRITORIO DEL COMUNE DI FUMONE

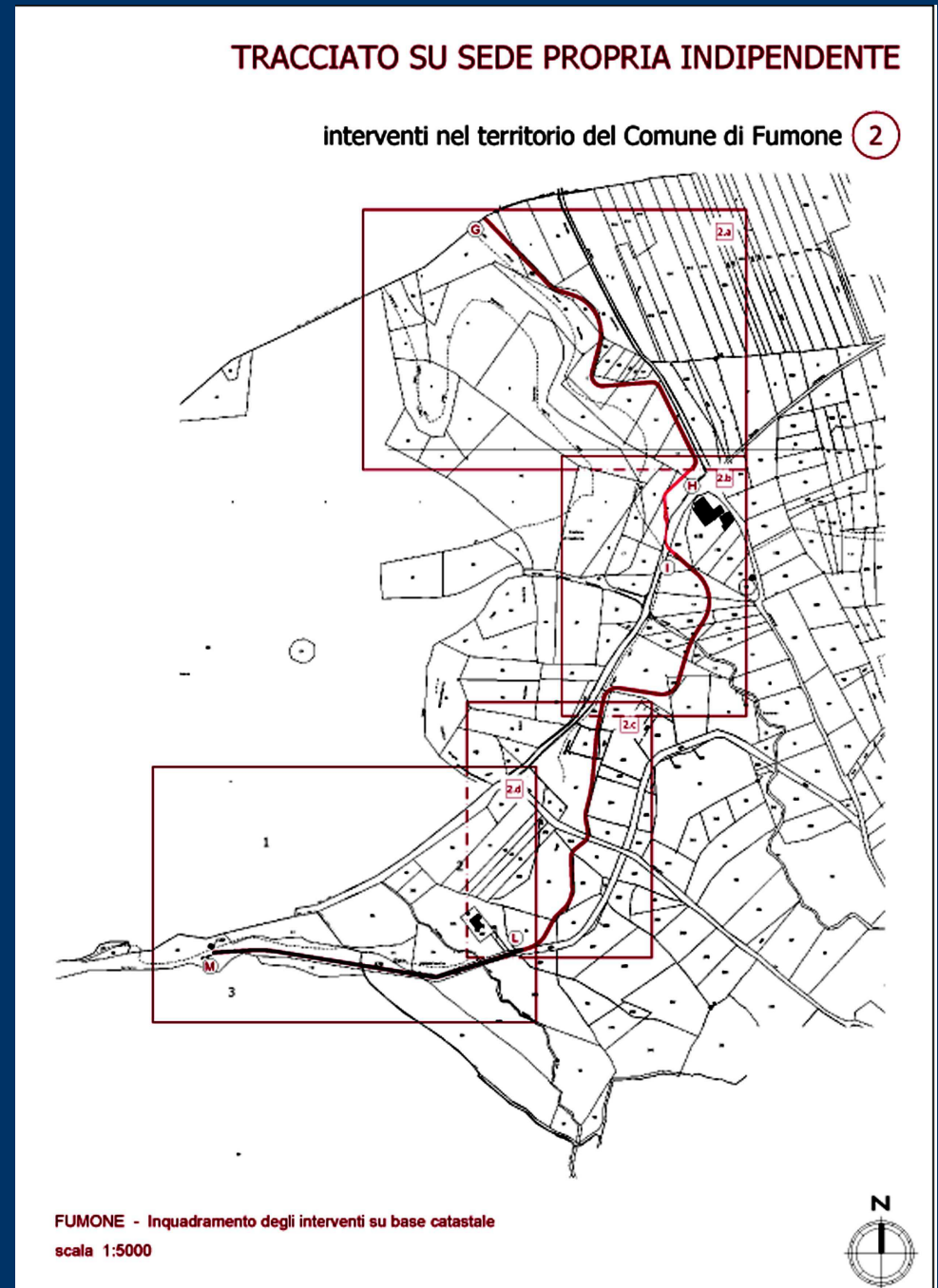

TRACCIATO SU SEDE PROPRIA INDIPENDENTE

interventi nel territorio del Comune di Trivigliano ①

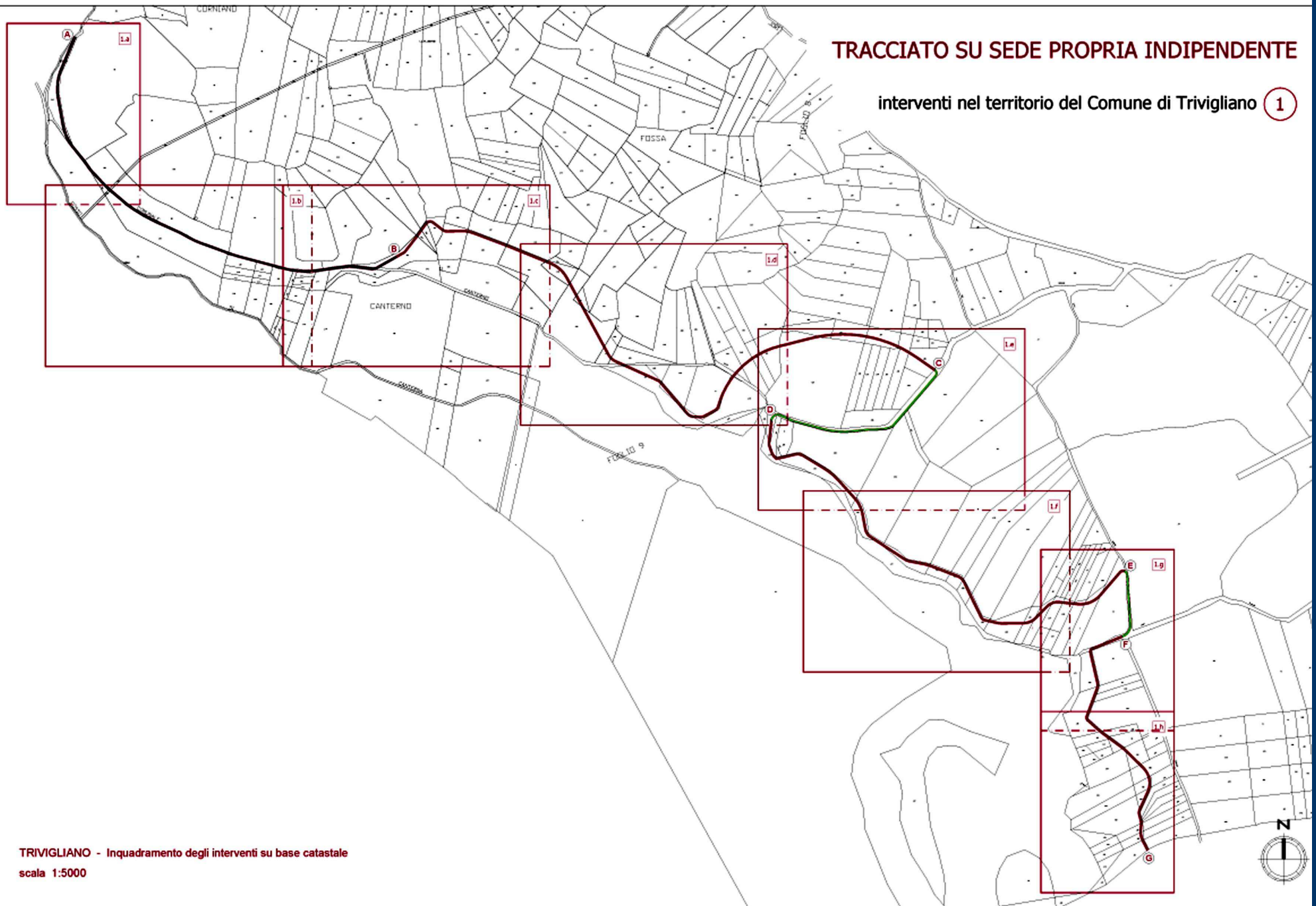

SEZIONE TIPO 5 - sede propria
tratto L-M

Scala 1:50

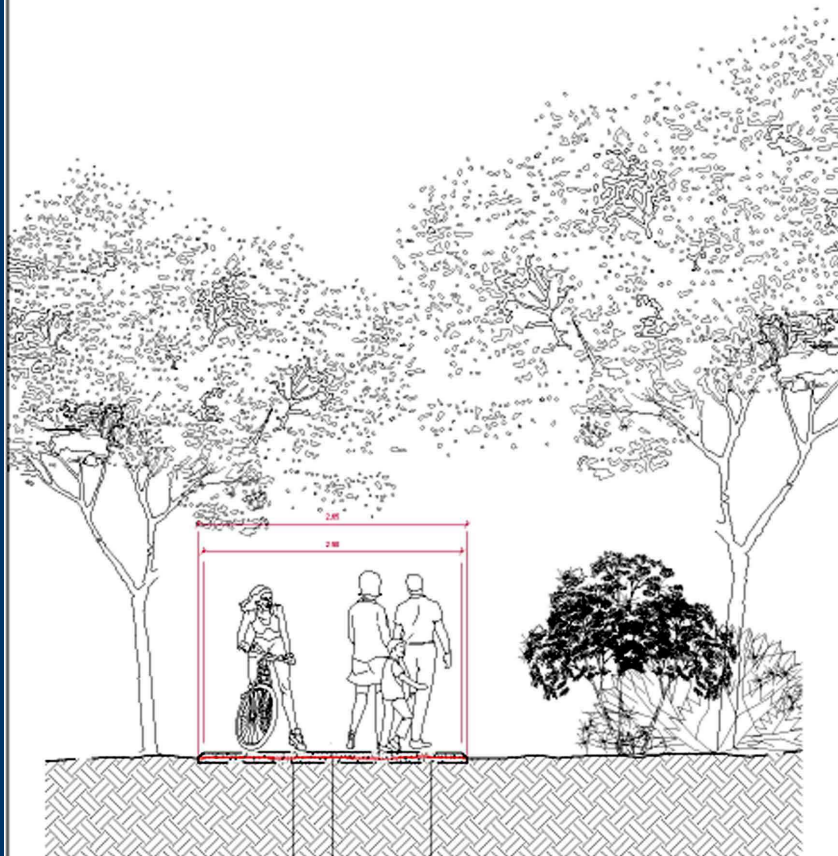

Regolarizzazione dell'attuale
corpo stradale e compattezza
Profilo attuale del terreno

Pavimentazione in misto granulare di natura
calcareo cementato sp. medio 10 cm

SEZIONE TIPO PASSAGGIO
MEZZI PESANTI

Scala 1:50



Fondo di posa del corpo stradale compatto
rivestito con geotessile 200 g/mq

Pavimentazione in misto granulare di natura
calcareo cementato sp. medio 10 cm
Fondazione in materiale A1a calcareo compatto
sp. medio 25 cm

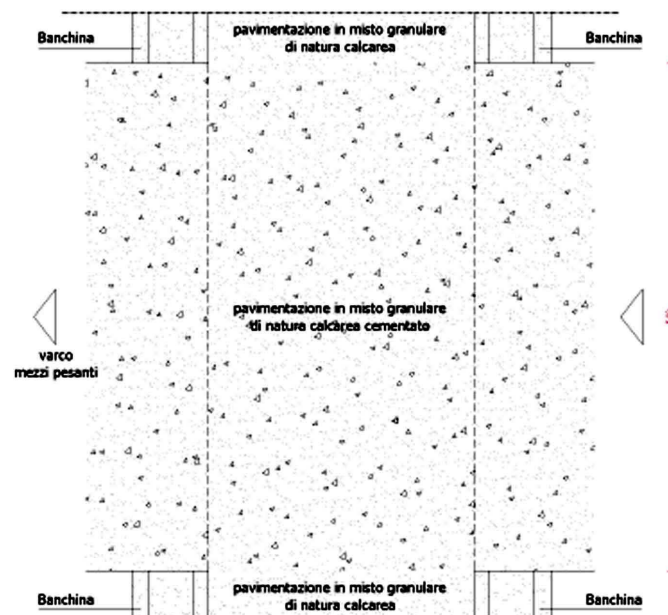



TRATTO DELLA SENTIERISTICA CIRCUMLACUALE ALL'INTERNO DELLA RISERVA NATURALE LAGO DI CANTERNO RICADENTE NEI COMUNI DI FERENTINO E FUMONE

- Progetto di fattibilità tecnica ed economica -

COMPLETAMENTO DELLA PISTA CICLOPEDONALE DEL TRATTO RICADENTE NEI COMUNI DI FUMONE E FERENTINO – (CIRCA ML 1.450)

TAV. "1"

PLANIMETRIA GENERALE DELL'INTERVENTO
RAPP. 1:10.000

LEGENDA:

- ① COMPLETAMENTO DELLA PISTA CICLO-PEDONALE DEL TRATTO RICADENTE NEI COMUNI DI FUMONE E FERENTINO (FR), CIRCA (ML 1450)
STUDIO DI FATTIBILITA' TECNICA ED ECONOMICA
- ② PISTA CICLO-PEDONALE - PROGETTO ESECUTIVO
- ③ PISTA CICLO-PEDONALE ESISTENTE

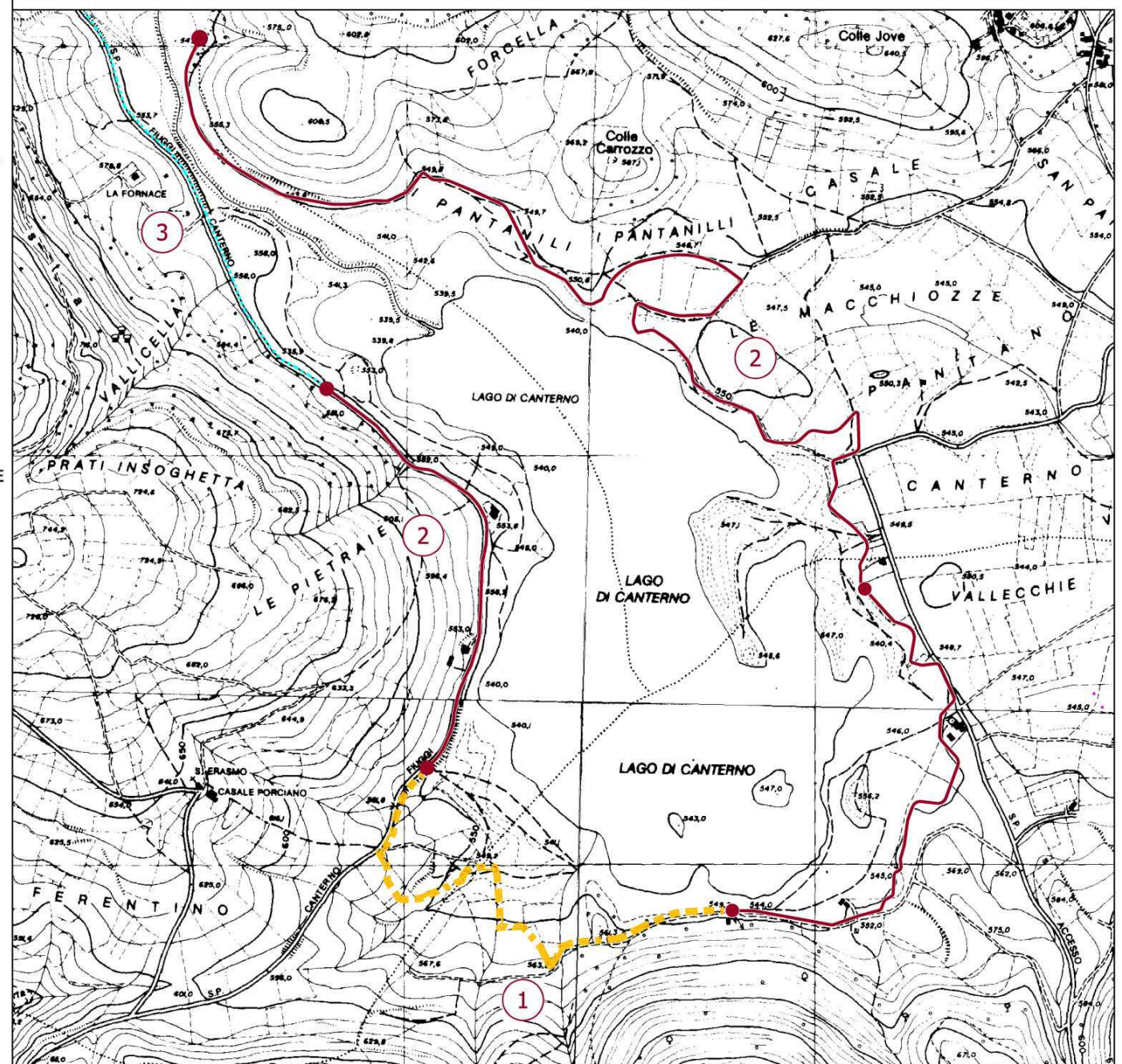

STRALCI DI CTR

Fogli n. 389030 - 389040 - 389070 e 389080

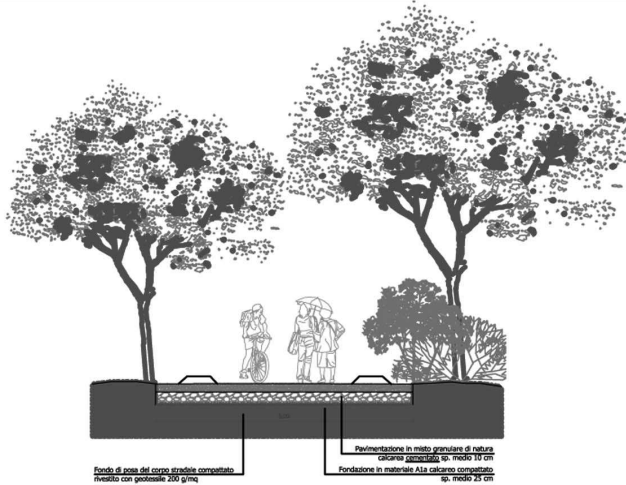

SEZIONE TIPO 1 - sede propria

Scala 1:50

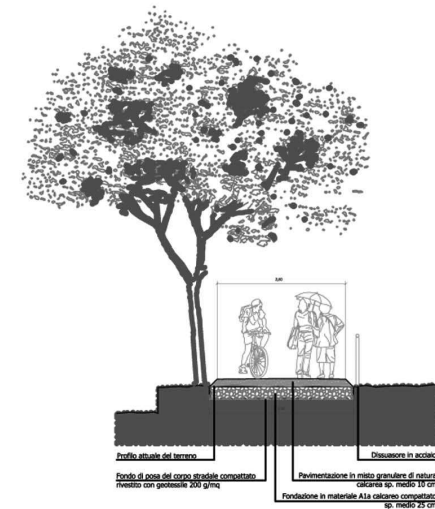
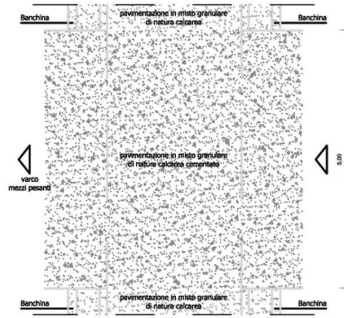

SEZIONE TIPO 3 - sede propria

Scala 1:50

SEZIONE TIPO 2 - sede propria

Scala 1:50

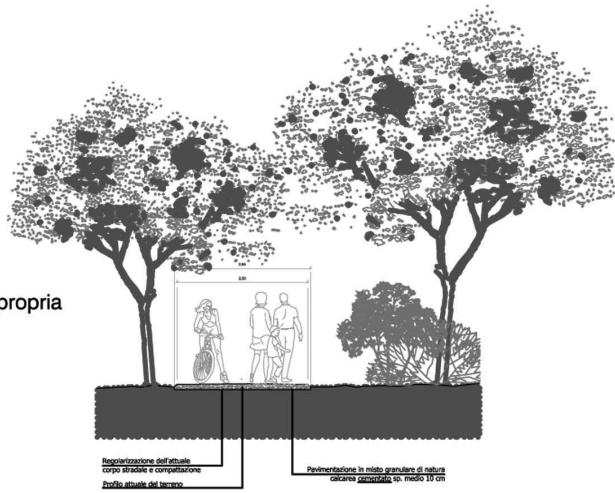

SEZIONE TIPO 4 - sede propria

Scala 1:50

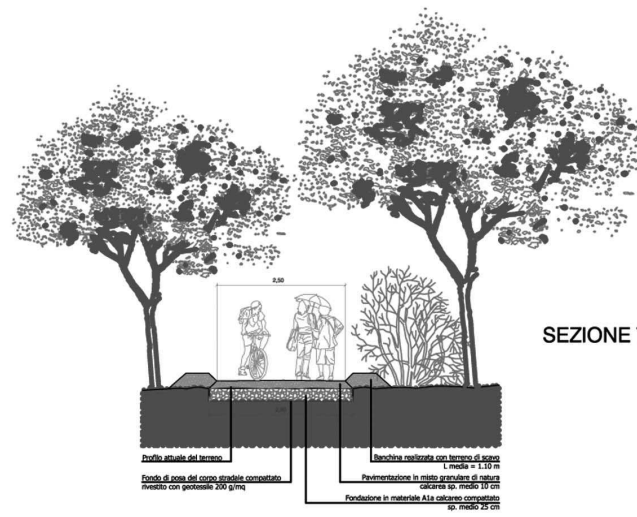



**GRAZIE A TUTTI I PARTECIPANTI
ALLE ISTITUZIONI
ALLE ASSOCIAZIONI
AI CITTADINI**

***INSIEME
CUSTODI DI BELLEZZA***
