



## RISERVA NATURALE REGIONALE DEI LAGHI LUNGO E RIPASOTTILE

### -STAZIONE ORNITOLOGICA-

LUCA STERPI <sup>(1)</sup>, MAURIZIO STERPI <sup>(1)</sup> & PAOLA MALFATTI <sup>(1)</sup>

<sup>(1)</sup> Riserva Naturale Regionale dei Laghi Lungo e Ripasottile - Via Manzoni, 10 - 02100 Rieti

### Censimento del Succiacapre (*Caprimulgus europaeus*)

Dal 2014 ha preso il via il censimento del Succiacapre, questo splendido Caprimulgiformes è un uccello di abitudini prevalentemente notturne che si nutre di insetti, soprattutto falene (Lepidoptera) e coleotteri (Coleoptera), che cattura in volo con il suo particolare becco.



Nidifica su terreno, all'aperto o nelle radure dei boschi, depone 2-3 uova di colore grigio-crema che vengono covate per 17-18 giorni, l'involo avviene dopo altri 16-17 giorni e a volte può capitare, se vi è abbondanza di cibo, che venga fatta una seconda covata.

Nel tempo, se non disturbato, tende a riutilizzare lo stesso nido, che rioccupa in primavera, dopo aver svernato in Africa.



Il censimento si è reso necessario in quanto la specie è inclusa nell'Allegato I della Direttiva Uccelli (2009/147/CE ex 79/409/CEE) e per essa non risultano dati recenti raccolti nel territorio dell'area protetta.

Le uscite sul campo sono state effettuate nei mesi di maggio e giugno e svolte nelle ore notturne durante le quali la specie è più attiva.

Il censimento è avvenuto mediante l'utilizzo della tecnica del Playback che induce i maschi territoriali a rispondere.

Grazie ad esso è stato possibile rilevare la presenza di tre siti riproduttivi di cui due completamente all'interno del territorio della Riserva Naturale e più precisamente nel territorio del Comune di Morro Reatino ed uno, al confine dell'area protetta, in quello di Colli sul Velino.

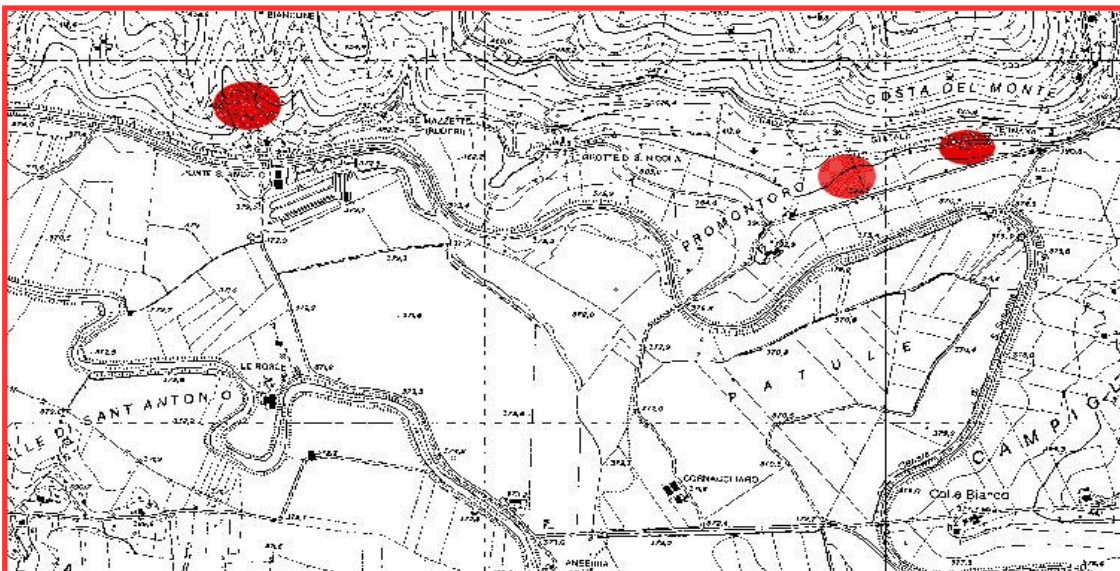

Elaborazione grafica Maurizio Sterpi  
Stazione Ornitologica della Riserva Naturale Regionale dei Laghi Lungo e Ripasottile  
[mauryste@gmail.com](mailto:mauryste@gmail.com)